ಮದಪ್ಪಿಯೆರಾವಂದಿ ತುಳುವೆರ್ ಮಾಲಿಕೆ – 53

ತುಳುಸಿರಿ ಸಂಪಾದಕೆ ಸ್ವಾತಂತ್ರ್ಯ ಹೋರಾಟಗಾರೆ

ಡಾ. ಅಮ್ಮೆಂಬಳ ಬಾಳಪ್ಪೆರ್

ಡಿ. ಎಂ. ಕುಲಾಲ್

ಕರ್ನಾಟಕ ತುಳು ಸಾಹಿತ್ಯ ಅಕಾಡೆಮಿ
ತುಳು ಭವನ, ಉರ್ವಸ್ಟೋರ್, ಮಂಗಳೂರು – 6

ಮದಪ್ಪಿಯೆರಾವಂದಿ ತುಳುವೆರ್ ಮಾಲಿಕೆ –53

ತುಳುಸಿರಿ ಸಂಪಾದಕೆ ಸ್ವಾತಂತ್ರ್ಯ ಹೋರಾಟಗಾರೆ

ಡಾ. ಅಮ್ಮೆಂಬಳ ಬಾಳಪ್ಪೆರ್

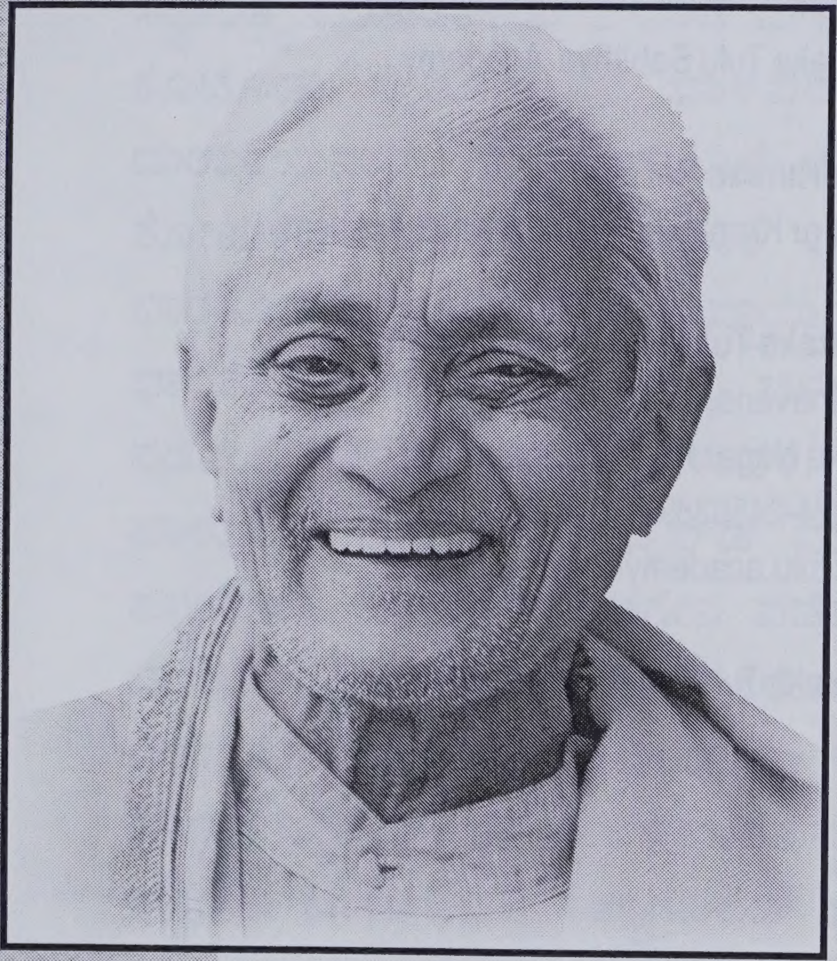

ಡಿ. ಎಂ. ಕುಲಾಲ್

ಕರ್ನಾಟಕ ತುಳು ಸಾಹಿತ್ಯ ಅಕಾಡೆಮಿ

ತುಳು ಭವನ, ಉರ್ವಸ್ಟೋರ್, ಮಂಗಳೂರು – 6

Tulusiri Sampadake Swathanthrya Horatagare Dr. Ammembala Balapper ,

A Biography and Contributions of Freedom Fighter Late Dr. Ammembala Balappa written by: D. M. Kulal, 'Kamadhenu', Daipala, B Mooda Village, B. C. Road, Bantwala Taluk, Dakshina Kannada, Mobile : 9448344633

Chief Editor	:	**M. Janaki Brahmavara** President Karnataka Tulu Sahithya Academy
Publisher	:	**Chandrahasa Rai B** Registrar Karnataka Tulu Sahithya Academy
Published by	:	**Karnataka Tulu Sahithya Academy** Tulu Bhavana, Urvastore, Ashoka Nagar Post, Mangaluru - 575006 Tel: 0824-2459389 email: tulu.academy@yahoo.co.in
©	:	Karnataka Tulu Sahithya Academy
First Edition	:	2016
No. of Copies	:	300
Pages	:	48
Price	:	50 /-
Design & Printed at	:	**Pavan Graphics** First Floor, N.D. Complex, Opp.Gokarnanatheshwara Temple, Alake Kudroli, Mangalore. Ph. : 9242885743
Designed by	:	**Jagadish Anchan**

ಅಧ್ಯಕ್ಷೆರೆನ ಪಾತೆರ

ಡಾಕ್ಟರ್ ಅಮ್ಮೆಂಬಳ ಬಾಳಪ್ಪೆರ್ 'ಸತುಗುಣತೇಜಿದಕುರಲ್' ಪಣ್ಪಿಲೆಕೊದ ನರಮಾನಿ. ಬದ್ಕ್‌ದ ಸಾದಿಡ್ ಗಾಂಧಿಲೆಕ ಸಾದಾಸೀದಾ ಪಜ್ಜೆ ದೀವೊಂದು ದೈರೊಡು ದುಂಬರಿದ್ ದಿಂಜ ಸಾದನೆನ್ಲಾ ಮಲ್ತ್‌ದಿನಾರ್. ಆರೆನ ಸಾದನೆದ ಸಾದಿ ಪಂಡ ದೇಶಭಕ್ತಿದವು, ಪರೋಪಕಾರೊದವು. ವಸಾಹತುದಕ್ಲೆನ್ ದಯೆ ದಾಕಿಣ ದಾಂತೆ ದೂರ ಗಿಡಪ್ಪೊಡು, ದೇಸೊದ ಸ್ವಾತಂತ್ರ್ಯ ಒರಿತೊನೊಡು – ಇಂಚ ಎಣ್ಣೊಂದು, ಬೆನೊಂದು ಇತ್ತಿನಕ್ಲೆನ ಕೂಟೊಡು ಸೇರೊಂದಿತ್ತಿನ ಬಾಳಪ್ಪೆರ್ ಬಗೆತರೊತ ಚಳುವಳಿಕ್ ದುಂಬಾಯಿನಾರ್. ಭಾರತೊಡು ನಿಲೆ ಊರೊಂದು ಬೀರಬಿರ್ದೊಲಿಡ್, ಶೋಷಣೆದ ನುಗೊಟು, ಬಗೆತರೊತ ಎಂಟ್ – ಬಂಟ್ ದಂಡನೆಡ್ ಭಾರತೊದ ಜನಮಾನಿಲೆನ್ ಬೊಡಿಪ್ಪಾಯಿನ ಕಬಟ ಗೊಬ್ಬುದ ಬ್ರಿಟಿಷೆರೆನ್ ಭಾರತೊಡ್ದು ಗಿಡಪ್ಪುನ ಮಾಮಲ್ಲ ಚಳುವಳಿ ಪಂಡ 'ಇಂಡಿಯೊಡ್ದು ನಡಪ್ಪುಲೆ' ('ಕ್ವಿಟ್‌ಇಂಡಿಯಾ')ಚಳುವಳಿ. ಉಂದೆಟ್ ಪಾಲ್ ಪಡೆಯಿನ ಬಾಳಪ್ಪೆರ್‌ಲ ಜೈಲ್ ಸೇರ್ಯೆರ್.ಜೈಲ್‌ಡ್ ಮಲ್ಲ ಮನಸ್‌ದ ದೇಶ ಭಕ್ತೆರೆನ ಪರ್ಚಯೊಡು ನನಲಾತ್ ಜಾನಗೇನ ಪಡೆತೊಂಡೆರ್. ಹಿಂದಿ, ಇಂಗ್ಲಿಷ್ ಬಾಸೆಲೆಡ್ ಪೊರ್ಲುಡು ಪಾತೆರುನೆನ್ ಕಲ್ತೊಂಡೆರ್. ಜತೆಟ್ ಅನ್ನೆಯದಕ್ಲೆನ ಎದುರುಡು ಸೊರ ಲಕ್ಕಾವುನ ಬಂಡಾಯ ಗುಣೊನ್ಲಾ ಬುಳೆಪಾವೊಂಡೆರ್. ಕಸ್ಟೊಗ್ ಇಸ್ಟ ತಿಕ್‌ಂಡ್ ಪಣ್ಪಿಲೆಕ ಭಾರತ ಸ್ವತಂತ್ರ ಆಯಿನೆತ ನಿಜ ಕುಸಿನ್ ಅನ್ಬೇಸಿನ ಕೋಟಿಕೋಟಿ ಸತ್ಯಾಗ್ರಹಿಲೆಡ್ ಬಾಳಪ್ಪೆರ್‌ಲ ಒರಿ.

ಸಮಾಜವಾದೊಡು ಅರೆಗ್ ಪೂರ ಇಸ್ವಾಸ. ಅಸ್ಪೃಶ್ಯತೆ ಭಾರತೊಗೊಂಜಿ ಸಾಪ, ಜಾತಿಬೇದ ದೇಸೊಡೇ ಮಲ್ಲ ಅನಿಸ್ಟೊದ ಸಂಗತಿ ಇಂಚ ಆರೆನ ಗ್ರಯಿಕೆ. ಸಮಾಜೊಡು ಮಾತೆರ್ಲಾ ಸೊರ್ದಯೊಡು ಬದ್ಕೊಡು, ಸುಕೊಟು ಬದ್ಕೊಡು ಪಣ್ಪಿನನೇ ಆಸೆ. ಸರ್ವೆರೆಗ್ಲಾ ಸಮಪಾಲ್ ತಿಕ್ಕೊಡು. ಶೋಷಣೆ ಒವ್ವೇ ಮಟ್ಟದವೇ ಆವಡ್, ಅವ್ವೆನ್ ತಡೆಪೊಡು. ಇಂಚದನೇ ಅಲಚನೆ ಮಲ್ತೊಂದಿತ್ತಿನ ಬಾಳಪ್ಪೆರ್ ಬದ್ಕ್‌ಡ್ ಸಮಾಜವಾದೊದ ಸಿದ್ಧಾಂತೊನೇ ತರ್ಕೊಂಡಿನಾರ್.

ಕಲುಕಬಟ ಕಮ್ಮಿದ ಹಳ್ಳಿದ ಪರಿಸರೊಡು ಪುಟುದು ಬಲತಿನ ಬಾಳಪ್ಪೆರೆಗ್ ಸಜ್ಜನಿಕೆದ ನಡಕೆಲ್, ಮಾನವೀಯ ಮೌಲ್ಯೊಲ್ ಮುಕ್ಯ. ಅಂಚಾದ್ ಜಾತಿಬೇದೊದ ನಡಕೆದಕ್ಲೆಡ ಗೌರವ ಕಮ್ಮಿ. ನೀತಿ ಇತ್ತಿನಾಯೆ

ಮಿತ್ತ ಜಾತಿದಾಯೆ. ನೀತಿ ತತ್ತಿನಾಯೆ ಕಂಡಿತೊಗ್ಲಾ ತಿರ್ತಜಾತಿದಾಯೆ ಪಣ್ಪಿನ ಲೆಕ್ಕಾಚಾರ. ಆರೆನ ಬಳಗೊಡಿತ್ತಿನಕುಲ್ಲಾ ಉಂದುವೇ ಅಲಚನೆದಕುಲು. ಅಂಚ ಆರ್ ಸಮಾಜೊಡು ಮಾತೆರೆಗ್ಲಾ ಬಂದುವೇ. ಮಾತೆರೆನ ಸುಕದುಕ್ಕೊಗ್ ಒದಗುನಾರೇ! ಜಾತಿ ತೂದು ಮಣೆ ಪಾಡುನ, ಸ್ವಾರ್ಥೊಗಾದ್ ನನೊರ್ಯನ್ ಪುಗರುನ ಸುಬಾವು ಆರೆಗಿತ್ತ್‌ಜಿ. ಕೇಂದ್ರ ಸರಕಾರೊದ ಮಾಜಿ ಮಂತ್ರಿಲಾಯಿನ ಮಾನ್ಯ ಜಾರ್ಜ್ ಫೆರ್ನಾಂಡಿಸೆರ್ ಬಾಳಪ್ಪೆರೆನ್ ಗುರುನ ತಾನಮಾನೊಡು ದೀದ್ ಗೌರವ ಕೊರೊಂದಿತ್ತೆರ್. ಬಾಳಪ್ಪೆರೇ ತನ 'ರಾಜಕೀಯಗುರು' ಪಣ್ದ್‌ಲಾ ಪಣೊಂದಿತ್ತೆರ್.

ಬಾಳಪ್ಪೆರೆನವು ಪೊರ್ಲುದ ರೂಪ, ಪೊರ್ಲುದ ಗುಣ, ಖಾದಿದ ತುತ್ತೈತ, ತೂಕತಪ್ಪಂದಿನ ಅರ್ತಿಪೊರ್ಲುದ ಪಾತೆರ. ಜಾನಗೇನ ಎಚ್ಚಾಯಿಲೆಕ ಆರ್ ದಿಂಜಿದಿನ ಕೊಡಪಾನೊದಲೆಕನೇ ಆಯೆರ್. ಸಂಸಾರಿ ಆವಂದೆ ಜನೊಕ್ಲೆನ ಹಿತೊಕಾದ್ ಬೆನೊಂದೇ ದುಂಬರಿಯೆರ್. ಅರೆನವು ಸಾಮಾಜಿಕ ಹಿತಕಾತೊನುನ ರುಸಿನಂಚಿನ ಬದ್‌ಕ್. ಬಡ ಜನೊಕ್ಲೆಗ್ ಸಾಯ ಮಲ್ಪೊಡುಣ್ಪಿನ ಒಂಜೇ ಆಸೆ ದೀವೊಂದು ಸಹಕಾರಿ ಬ್ಯಾಂಕ್‌ನ್ಲಾ ಉಂಡು ಮಲ್ತೆರ್. ಎಡ್ಡೆ ಮನಸ್‌ಡ್, ಎಡ್ಡೆ ಉದ್ದೇಸೊಗಾದ್ ಉಂಡು ಮಲ್ತಿನ ಈ ಬ್ಯಾಂಕ್ ಇನಿಕ್ಲಾ ಬುಳೆವೊಂದೇ ಇತ್ತ್‌ದ್ ಬಾಳಪ್ಪೆರೆನ ನೆಂಪು ಒರಿಪುನೆಕ್ ಸಾಯ ಮಲ್ತೊಂದುಂಡು. ತುಳು ಬಾಸೆನ್ ಒರ್ತ್ರೊನ್ನೆರೆಗಾದ್ ಸುರುತ್ತ ತುಳು ಪತ್ರಿಕೆ 'ತುಳುಸಿರಿ'ನ್ ಬೊಳ್ಪುಗ್ ಕಣದಿನಿ ಬಾಳಪ್ಪೆರೇ.

ಕರ್ನಾಟಕ ತುಳು ಸಾಹಿತ್ಯ ಅಕಾಡೆಮಿ ಬಾಳಪ್ಪೆರೆನ್ ಸಮಾಜೊದ ಗಣ್ಯಮಾನ್ಯ ಸಾದಕ ಮಹಾನುಭಾವೆರೆಡ್ ಒರಿ ಪಣ್ದೇ ಗ್ರಯಿತೊಂದುಂಡು. 'ಮದಪ್ಪಿಯೆರಾವಂದಿನ ತುಳುವೆರ್' ಮಾಲಿಕೆಡ್ ಆರೆನ ಬದ್ಕ್‌ದ ಸಾದನೆದ ಪರ್ಚಯ ಮಲ್ಪೆರೆ ದುಂಬಾತಿನ ಈ ಪೊರ್ತುಡು, ಈ ಬೂಕು ಬರೆದ್ ಸಾಯ ಮಲ್ತಿನಾರ್ ಬಾಳಪ್ಪೆರೆನ ಮುಟ್ಟದ ಬಂಧು ಶ್ರೀ ಡಿ. ಎಂ. ಕುಲಾಲ್ ಮೆರೆಗ್ ಅಕಾಡೆಮಿದ ಪರವಾದ್ ಸೊಲ್ಮೆ ಸಂದಾವೆ. ಬೂಕುನ್ ಅಚ್ಚಿ ಮಲ್ತಿನ ಪವನ್ ಗ್ರಾಫಿಕ್ಸ್‌ದ ಪ್ರಸನ್ನೆರೆಗ್ ಸೊಲ್ಮೆಲ್. ಬಾಳಪ್ಪೆರೆನ ಬದ್ಕ್‌ದ ಪೊಲಬುನ್ ಓದುದು ಏತೋ ಎಡ್ಡೆ ಸಂಗತಿಲೆನ್ ತಂಕ್ಲೆನ ಬದ್ಕ್‌ಡ್ ತರ್ಲೊಂಬಿನ ತುಳುವೆರೆಗ್ಲಾ ಸೊಲ್ಮೆಲ್.

ಎಮ್. ಜಾನಕಿ ಬ್ರಹ್ಮಾವರ
ಅಧ್ಯಕ್ಷೆರ್
ಕರ್ನಾಟಕ ತುಳು ಸಾಹಿತ್ಯ ಅಕಾಡೆಮಿ

ದಿನಾಂಕ : 8-8-2016

ಬರೆತಿನರೆನ ಪಾತೆರ

ಭಾರತೊದ ಸ್ವಾತಂತ್ರ್ಯ ಚಳುವಳಿಟ್ ಪಾಲ್ ಪಡೆತಿನ ಡಾ. ಅಮ್ಮೆಂಬಳ ಬಾಳಪ್ಪೆರ್ ಎನ್ನ ಮುಟ್ಟದ ಬಂದು. ಯಾನ್ ಎಲ್ಯ ಉಪ್ಪುನಗ ಅರೆನೊಟ್ಟುಗೆ ದಿಂಜ ಒಡನಾಟ ಇತ್ತ್‌ಜಿ. ಆಂಡ ಯಾನ್ ಕಾಲೇಜಿಡ್ ಕಲ್ಪುನಗ ಎಂಕ್ ಅರೆನ ಪೊಲಬು ಎಚ್ಚಿಗೆ ಆಂಡ್. 1985ಡ್ದ್ ಬೊಕ್ಕ ಯಾನ್ ಅರೆನ ಒಟ್ಟುಗೆನೇ ಇತ್ತೆ. 1998 ದಪಗ ಅರೆನ ಬದ್ಕ್‌ದ ಬಗ್ಗೆಡ್ ಒಂಜಿ ಬೂಕು ಬರೆವೆರೆ ಪಂಡ್‌ದಿತ್ತೆರ್. ಅಪಗ ಬರೆಯೆರೆ ಆಯಿಜಿ. ಬೊಕ್ಕ ಬರೆವೆರೆ ಸುರು ಮಲ್ಪುನಗ ಅರೆನ ನೆಂಪು ಶಕ್ತಿ ಕಮ್ಮಿ ಆದಿತ್ತ್‌ಂಡ್. ಅರೆಡ್ದ್ ಸರಿಯಾಯಿನ ಮಾಹಿತಿ ತಿಕ್ಕ್‌ಜಿ. ಅರೆನ ಒಡನಾಟೊಡು ಇತ್ತಿನ ಪತ್ರಕರ್ತೆ ಅಮ್ಮೆಂಬಳ ಆನಂದ, ಪತ್ರಕರ್ತೆ ನಿಖಿಲ್ ಕೊಲ್ಪೆ, ಕೇಂದ್ರ ಮಂತ್ರಿ ಜಾರ್ಜ್ ಫೆರ್ನಾಂಡಿಸೆರೆಡ, ಮಾಹಿತಿ ಒಟ್ಟು ಪಾಡೊಡಾಂಡ್. ಬೊಂಬಾಯಿದ ಕೆ.ಎಸ್. ಕಾರಂತೆರೆನ ಬರವುಡುಲಾ ಒಂತೆ ಮಾಹಿತಿ ತಿಕ್ಕ್‌ಂಡ್. ಎನ್ನ ಈ ಪ್ರಯತ್ನೊಡು 2005ನೇ ಇಸವಿಡ್ ಒಂಜಿ ಎಲ್ಯ ಬೂಕು ಮಾತ್ರ ಬರೆವೆರೆಗಾಂಡ್. ಉಂದು ಕನ್ನಡೊಡು ಬರೆಯಿನ ಬೂಕು. ಉಂದೆನ್ ಕುಡ್ಲದ ಅರುಣೋದಯ ಪ್ರಕಾಶನದ ಎನ್ನ ಮಿತ್ರೆರಾಯಿನ ದೀಪಕ್ ಮಂಜೇಶ್ವರ ಪ್ರಕಟ ಮಲ್ತ್‌ದಿತ್ತೆರ್. ಇತ್ತೆ ಆ ಬೂಕುಲು ಪೂರ ಮುಗಿದ್‌ಂಡ್.

ಯಾನ್ ಕರ್ನಾಟಕ ತುಳು ಸಾಹಿತ್ಯ ಅಕಾಡೆಮಿದ ಸದಸ್ಯೆ ಆದಿಪ್ಪುನ ಈ ಪೊರ್ತುಡು ಅಕಾಡೆಮಿದ 'ಮದಪ್ಪಿಯೆರಾವಂದಿ ತುಳುವೆರ್' ಮಾಲಿಕೆಡ್ ಬಾಳಪ್ಪೆರೆನ ಬಗ್ಗೆಡ್ ಬೂಕು ಬರೆಪಿನ ಅವಕಾಶ ತಿಕ್ಕ್‌ಂಡ್. 2005 ಟ್ಟ್ ಬರೆತಿನ ಕನ್ನಡ ಬೂಕುಗ್ ಒಂಜಾತ್ ಪೊಲಬುಲೆನ್ ಸೇರಾದ್ ಈ ಬೂಕುನು ತುಳುಟು ಬರೆಪಿನ ಪ್ರಯತ್ನ ಮಲ್ತ್‌ದೆ. ಬರೆಪಿನ ಪೊರ್ತುಡು ಶ್ರೀಮತಿ ವಿಜಯಾ ಶೆಟ್ಟಿ ಸಾಲೆತ್ತೂರು (ಪಣಿಯಾಡಿ ತುಳು ಕಾದಂಬರಿ ಪ್ರಶಸ್ತಿ ಪಡೆತಿನಾರ್) ಎಂಕ್ ಸಾಯ ಮಲ್ತೆರ್. ಅರೆನ್ ಈ ಪೊರ್ತುಡು ನೆಂಪು ಮಲ್ತೊನುವೆ.

ಅಮ್ಮೆಂಬಳ ಬಾಳಪ್ಪೆರ್ ತಾರೀಕ್ 15-5-2015 ತೀರ್ದ್ ಪೋಯೆರ್. ಸ್ವಾತಂತ್ರ್ಯ ಪೊರುಂಬಾಟೊದ ಒರಿ ಮಾಮಲ್ಲ ವ್ಯಕ್ತಿನ್ ನಮ ನಾಡ್ ಕಳೆವೊಂಡಿನ ದಿನ ಉಂದು. ಇನಿತ್ತ ದಿನೊಟು ಆರೆಲೆಕಂತಿನ ಪ್ರಾಮಾಣಿಕೆರ್, ಎಡ್ಡೆ ಚರಿತ್ರೆದ ವ್ಯಕ್ತಿಲು ಬೂಮಿಡ್ ಕಮ್ಮಿ ಪಣ್ದೇ ಪಣೊಲಿ.

ಇಂಚಿತ್ತಿನಕುಲು ಇತ್ತೆರ್ ಪಂಡ್‌ಂಡ ನಂಬಂದಿನ ಕಾಲ ಬರು. ಅಂಚಿತ್ತಿ ಕಾಲೊಡು ಈ ಬೂಕು ಬೋಡಾವು ಪಣ್ಪಿನ ಆಸೆಡ್ ಈ ಬೂಕುನು ತುಳು ಅಪ್ಪೆನ ಮಟ್ಟೆಲ್‌ಗ್ ಪಾಡೊಂದುಲ್ಲೆ.

ಈ ಬೂಕು ಬರೆಯೆರೆ ಅವಕಾಶ ಮಲ್ತ್ ಕೊರಿನ ಕರ್ನಾಟಕ ತುಳು ಸಾಹಿತ್ಯ ಅಕಾಡೆಮಿದ ಅಧ್ಯಕ್ಷೆ ಶ್ರೀಮತಿ ಎಮ್. ಜಾನಕಿ, ಬ್ರಹ್ಮಾವರ, ಬೊಕ್ಕ ರಿಜಿಸ್ಟ್ರಾರ್ ಬಿ. ಚಂದ್ರಹಾಸ ರೈ ಅಂಚೆನೇ ಅಕಾಡೆಮಿದ ಮಾತಾ ಸದಸ್ಯೆರೆಗ್ ಯೆನ್ನ ಉಡಲ್ ದಿಂಜಿದಿ ಸೊಲ್ಮೆಲ್. ಬೂಕು ಪ್ರಿಂಟ್ ಮಲ್ಪುನ ಪವನ್ ಗ್ರಾಫಿಕ್ಸ್‌ದ ಪ್ರಸನ್ನ ಮೆರೆಗ್‌ಲ ಸೊಲ್ಮೆಲ್.

ಕುಡ್ಲ
1–11–2016 ಡಿ. ಎಂ. ಕುಲಾಲ್.

ತುಳುಸಿರಿ ಸಂಪಾದಕೆರ್ ಸ್ವಾತಂತ್ರ್ಯ ಹೋರಾಟಗಾರೆರ್
ಡಾ. ಅಮ್ಮೆಂಬಳ ಬಾಳಪ್ಪೆರ್

ಒರ ವ್ಯಾಸರಾಯೆರ್ ತನ ಶಿಷ್ಯೆರೆಗ್ ಒಂಜಿ ಪ್ರಶ್ನೆ ಕೇಂಡೆರ್‌ಗೆ,

"ಸೊರ್ಗೊಗ್ ಪೋವೆರೆ ಆಪಿನಕುಲು ಏರ್?"

ಅಪಗ ಮಾತ ಶಿಷ್ಯೆರ್ಲ್ಲಾ ತರೆಕಂತ ಪಾಡ್‌ದ್ ಮನಿಪಂದೆ ಕುಲ್ಯೆರ್ಗ್.

ಆಂಡ ಆ ಶಿಷ್ಯೆರ್ನ ಕೂಟೊಡು ಇತ್ತಿನ ಕನಕದಾಸೆರ್ ಲಕ್ಕ್‌ದುಂತುದು "ಯಾನ್ ಪೋಂಡ ಪೋಯೆರ್ಲ್ಲಾ ಯಾವು" ಪಂಡೆರ್‌ಗೆ.

ಗುರುಕುಲೆಗ್ ಕನಕದಾಸೆರೆನ ಸಂದಾಯೊದ ತಿರ್ಲ್ ತೆರಿದ್ ಬಾರೀ ಕುಸಿಯಾಂಡ್‌ಗೆ. ಬಾಕಿದಕ್ಲೆಗ್ ದಾದಲ ಗೊತ್ತಾಯಿಜಿ. ತಾನ್ ಸೊರ್ಗೊಗ್ ಪೋಯೆರೆಗ್ಲಾ ಯಾವುಂದ್ ಗುರುಕ್ಲೆಡನೇ ಪಣ್ಪಿನ ಈ ನುಡಿ ಕನಕದಾಸನ ಆಂಕರೊದ ನುಡಿ ಪಣ್ದೇ ಗ್ರಯಿತೊಂದು ಗುಸುಗುಸು ಪಾತೆರೊಂಡೆರ್ಗ್.

ಅಪಗ ಗುರುಕುಲು ಕನಕನ ನುಡಿತ ಉಳ ಅರ್ತೊನ್ ಬುಡ್ಪಾದ್ ಮಾತೆರೆಗ್ಲಾ ತೆರಿಪಾಯೆರ್ಗ್. ಒರಿ ನರಮಾನಿನ ಮನಸ್‌ಡ್ ಇತ್ತಿನ 'ಯಾನ್' ಪನ್ಪಿನ ಅಹಂಕಾರ ಕರಾದ್ ಪೋಂಡುಂದಾಂಡ ಆ ನರಮಾನಿ ಸೊಚ್ಚ ಮನಸ್‌ದ ಎಡ್ಡೆ ನರಮಾನಿ ಆದ್, ಕಾಮ, ಕೋಪ, ಲೋಬ, ಮೋಹ, ಮದ, ಮಚ್ಚರ ಇಜ್ಜಂದೆ ಇತ್ತಿನಲ್ಪನೆ ಸೊರ್ಗ ಸುಕ ಅನ್ಬೇಸೆರೆಗಾಪುಂಡು..

'ಯಾನ್' ಪಣ್ಪಿನ ಅಹಂಕಾರ ಆತ್ ಸೊಲಬೊಡು ಪೋಪುಜಿ. ಅಂಚಂದ್ ಅಹಂಕಾರ ಇಜ್ಜಂದೆ ಬದ್ಕುನಕುಲು ಸಾರ ನರಮಾನಿಲೆಡ್ ಒರಿ. ಅಂಚಿತ್ತಿನ ಸೊಚ್ಚ ಮನಸ್‌ದ ನರಮಾನಿ ಒರಿ ನಮ ನಡುಟೇ ಬದ್ಕ್‌ದ್ ಇಂಚಿಪ ಸೊರ್ಗೊಗ್ ಸಂದಿಯೆರ್. ಆರೇ ಅಮ್ಮೆಂಬಳ ಬಾಳಪ್ಪೆರ್.

ಎಲ್ಲಿಡೇ ಸತ್ಯ ಬೊಕ್ಕ ನಿಷ್ಠೆನ್ ತನ ನೆತ್ತೆರ್‌ಡೇ ಸೇರಾವೊಂದಿಲೆಕೊದ ' ಬಾಳಪ್ಪೆರ್ ಮಲ್ಲ ಗುಣವಂತೆರ್. ಪ್ರತಿಯೊಂಜಿ ಸಂದರ್ಭೊಡು 'ಯಾನ್' ಇನ್ಪಿನೆನ್ ಮರತ್‌ದ್ 'ನಮ' ಪನ್ಪಿನ ಮಲ್ಲ ಮನಸ್‌ನ್ ಬುಲೆಪಾವೊನೊಡುಂದು ಪನೊಂದಿತ್ತ್‌ನ ಆರ್ ನಮ ನಾಡ್‌ದ ಜವನೆರೆಗ್ ಮಾಮಲ್ಲ ಆದರ್ಶ.

1985ಡ್ದಿಂಚ ಯಾನ್ ಡಾ. ಅಮ್ಮೆಂಬಳ ಬಾಳಪ್ಪೆರೆನ ಒಟ್ಟುಗು ಇತ್ತ್‌ನಾಯೆ. ಯೆಂಕುಲು ಒಂಜೇ ಬಂದು ವರ್ಗದಕುಲ್ಲಾ ಅಂದ್. ಬಡಪತ್ತ್‌ಡ್ ಮಲ್ಲೆ ಆಯಿನ ಯೆಂಕ್ ಎಸ್.ಎಸ್.ಎಲ್.ಸಿ ಆಯಿ ಬೊಕ್ಕ ಬರವು ದುಂಬರಿಪೆರೆ ಕಾಸ್‌ದ ಬಂಜ ಇತ್ತ್‌ಂಡ್. ಆ ಪೊರ್ತುಡು ಎನ್ನ ಮೈತಿದಿ ಬಂಟ್ವಾಳದ ಪುಗರ್ತೆದ ನ್ಯಾಯವಾದಿಯಾದಿತ್ತ್‌ನ

ಪೊಸಳ್ಳಿ ಶೀಲಾವತಿ (ಮೇರ್ ಬೊಕ್ಕ ಮುನ್ಸಿಫ್ & ಮ್ಯಾಜಿಸ್ಟ್ರೇಟ್ ಆದ್ ಬೊಂಗಳೂರುದ ಕೈತಲ್ದ ನೆಲಮಂಗಲ ತಾಲೂಕುಡು ಸೇವೆಡುಪ್ಪುನಗನೇ ಗಂಬೀರ ಖಾಯಿಲೆ ಪೊರ್ದುದು ತೀರ್ದ್ ಪೋಯೇರ್)ಮೇರೆನ ಪ್ರಯತ್ನೊಡ್ದಾತ್ರ ಬಂಟ್ವಾಳ್‌ದ ಒರಿ ವಕೀಲೆರೆನೊಟ್ಟುಗೆ ಗುಮಾಸ್ತೆ ಆದ್ ಬೆಂದೊಂದಿತ್ತ್. ಆ ಪೊರ್ತುಡು ಸಾಮಾಜಿಕ ಕಜ್ಜೊಲೆಡ್ಲಾ ಸೇರೊಂದು ಉಮೇದ್‌ಡ್ ಬೆನೊಂದಿತ್ತ್‌ನ ಎನನ್ ಬೊಲ್ಪುಗು ಕನತಿನಾರ್ ಡಾ. ಅಮ್ಮೆಂಬಳ ಬಾಳಪ್ಪೆರ್. ಸಮಾಜದ ವಾ ಬೇಲೆಗಾಂಡಲಾ ನುರ್ಕುದು ದುಂಬರಿವುನ ಎನ್ನ ಉರ್ಕುನ ಉಲ್ಲಾಸೊಗು ಪೊಸಸಾದಿ ತೋಜಾವೊಂದು, ಬುದ್ಧಿಪಾತೆರ ಪನೊಂದು, ತಿರ್ದ್‌ದ್ ತೀಡ್‌ದ್ ಸರಿ ಸಾದಿಡೆ ನಡಪಾವೊಂದು ಬತ್ತಿನತ್ತಾಂದೆ ಬಯ್ಯದ ಕಾಲೇಜ್‌ಗ್ ಪೋದು ಪದವಿ ಶಿಕ್ಷಣಲಾ ಕಲ್ಪುನಂಚ ಮಲ್ತಿನಾರ್ ಡಾ. ಅಮ್ಮೆಂಬಳ ಬಾಳಪ್ಪೆರೇ!

ಎನ್ನ ಬರೆಪಿನ ಹವ್ಯಾಸೊನ್ಲಾ ತೂದು ಪತ್ರಿಕೆಲೆನ ಸಂಪಾದಕೆರೆಗ್ ಪತ್ರ ವಿಭಾಗೊಗು ಕಾಕಜಿ ಬರೆಯೆರೆಲಾ ಉಮೇದ್ ಕೊರೊಂದಿತ್ತೆರ್. ಅಪಗ ಹಿರಿಯೆರಾಯಿನ ವಡ್ಡರ್ಸೆ ರಘುರಾಮ ಶೆಟ್ರೆನ 'ಮುಂಗಾರು' ಕನ್ನಡ ದೈನಿಕ ಕುಡ್ಲಡ್ ಅಚ್ಚಿ ಆಪೆದ್‌ಂಡ್. ಅವು ಜಿಲ್ಲೆದ ಕಾರ್ಮಿಕೆರ್ನ, ಶೂದ್ರೆರ್ನ, ದೀನದಲಿತೆರ್ನ, ಅಲ್ಪಸಂಖ್ಯಾತೆರ್ನ ಒಟ್ಟಾರೆ ಸಮಾಜೊಡು ಶೋಷಣೆಗ್ ತಿಕ್ಕಿನ ಜನ ಸಾಮಾನ್ಯೆರ್ನ ಪರವಾದ್ ವಿಚಾರೊಲೆನ್ ಅಚ್ಚಿ ಮಲ್ಪೆದ್‌ಂಡ್. ಎಡಪಂಥೀಯ ಅಭಿಪ್ರಾಯೊಲೆಗ್ ಎಚ್ಚ ಒತ್ತು ಕೊರೊಂದಿತ್ತಿನ ಮುಂಗಾರು ಪತ್ರಿಕೆದ ಸಂಪಾದಕೆರೆಗ್ ಎನ್ನ ಪೊಲಬು ಮಲ್ತ್‌ಕೊರ್ದು ಎನ್ನ ಬರೆಪಿನ ಹವ್ಯಾಸೊದ ಬಗ್ಗೆ ತೆರಿಪಾಯಿನತ್ತಾಂದೆ ಬುಡಾಂದೆ ಬರೆವೊಂದುಪ್ಪುಲಂದ್ ಮನಸ್‌ಗ್ ತಾಂಗ್ ಕೊರ್ಯೆರ್, ಅಪಗ ಪ್ರಗತಿ ಪರ ಚಿಂತನೆ ಮಲ್ತೊಂದಿತ್ತಿನಕ್ಲೆನ ನಡುಟೆ ಯಾನೊರಿ ಲೇಖಕೆ ಆದ್ ಮೂಡುದು ಬತ್ತೆ ಪಣ್ಪಿನನೇ ಯೆಂಕ್ ಮಲ್ಲ ಪೆರ್ಮೆದ ಸಂಗತಿ.

ಮುಂಗಾರು ಪತ್ರಿಕೆಡ್ 'ಹಿಂದುಳಿದವರಿಗಾಗಿ ಮೀಸಲಾತಿ' ಪನ್ಪಿ ವಿಚಾರೊದ ಬಗ್ಗೆ ಯಾನ್ ಬರೆಯಿಂಚಿ ಮಲ್ಲ ಲೇಖನೊನು ಪುಸ್ತಕದ ರೂಪೊಡು ಬೊಲ್ಪುಗು ಕನಯೆರೆ ಒತ್ತಾಯ ಮಲ್ತೊಂದಿತ್ತಿನ ಬಾಳಪ್ಪೆರ್ ಎನನ್ ದ. ಕ. ಜಿಲ್ಲೆದ ಪಿರ ಒರಿದಿನ ಜಾತಿಲೆನ ಒಕ್ಕೂಟದ ಗುರ್ಕಾರ್ರ್ ಆದಿತ್ತಿನ ದಾಮೋದರ ಆರ್. ಸುವರ್ಣೆರೆಗ್ ಗುರ್ತ ಮಲ್ತ್ ಕೊರ್ಯೆರ್, ಅಯಿಡ್ದ್ ಬೊಕ್ಕ ಈ ಮಲ್ಲ ಲೇಖನೊನು ದಾಮೋದರ ಆರ್. ಸುವರ್ಣೆರ್ ಒಕ್ಕೂಟದ ಮೂಲಕ ಅಚ್ಚ್ ಮಲ್ತೆರ್. ಅವು ಎನ್ನ ಸುರುತ್ತ ಬೂಕು.

ಅಮ್ಮೆಂಬಳ ಬಾಳಪ್ಪೆರ್ ಎನ್ನ ಸಾಮಾಜಿಕ ಗುರುಕುಲು ಮಾತ್ರನೇ ಅತ್ತಾಂದೆ ವೈಚಾರಿಕ ಚಿಂತನೆಲೆನ ಮಾರ್ಗ ದರ್ಶಕೆರ್ಲಾ ಅಂದ್. ಕರಿನ 30 ವರ್ಸೊಲೆಡ್ದ್ ಇಡೆ ಬುಡಾಂದಿನ ಒಡನಾಟ ಇತ್ತಿನೆಡ್ದಾವರ ಬಾಳಪ್ಪೆರ್ನ ಪ್ರಭಾವ ಎನ್ನಮಿತ್ತ್ ಬಾರೀ ಆತ್‌ಂಡ್‌ಂದ್ ತೆರಿಯೊಂದೆ. ಇತ್ತೆದ ದಿನೊಕುಲೆಡ್ ಗಾಂಧೀಯೆರ್ನ ವಿಚಾರೊಲೆಗ್ ಬಿಲೆ ಕಮ್ಮಿ ಆದ್ ಪೋತುಂಡು. ಸಮಾಜವಾದ ಪನ್ಪಿನವು ಅರ್ತ ಬದಲ್ತೊಂದುಂಡು. ಸಮಾಜೊಡು ಶಾಂತಿ ಸಮಾಧಾನ ಬೋಡುಂದಿಜ್ಜಿ. ಕೋಮುವಾದ ಬಿರ್ಸ್‌ಡ್ ಉಂಡು.

ಈ ಪೊರ್ತುಡು ಡಾ. ಅಮ್ಮೆಂಬಳ ಬಾಳಪ್ಪೆರ್ನಂಚಿತ್ತಿನ ಮಹನೀಯೆರ್ನ ಚಿಂತನೆಲೆಗ್, ಪಾತೆರೊಲೆಗ್ ಬಿಲೆ ತಿಕೊಂದಿಜ್ಜಿ. ಆಂಡ ಒಂಜಿ ಮಾತ್ರ ಸತ್ಯ, ಇನಿ ಪರಿಸ್ಥಿತಿ ಏತೇ ಹಾಳಾತ್ಂಡಲಾ ಆರ್ನ ಚಿಂತನೆಲ್, ಸಂದೇಶೊಲ್, ನನದುಂಬುಗು ಜನೊಕ್ಲೆಗ್ ಅರ್ತ ಆಯರುಂಡು. ಈ ಲೇಖನೊದ ಸುರುಟೇ ಪಂಡಿಲೆಕ ಡಾ. ಅಮ್ಮೆಂಬಳ ಬಾಳಪ್ಪೆರ್ 'ಯಾನ್' ಪನ್ಪಿ ಮೋಕೆಡ್ಡ್ ಪಿದಯಿ ಬತ್ತಿನಾರ್. 'ನಮ್ಮ' ಪನ್ಪಿ ಸಮಾಜೊನು ಕಟ್ಟರೆ ಬಯಕಿನಾರ್. ಈ ಒಂಜಿ ಬೇಲೆಡ್ ಆರ್ ಜಯ ಪಡೆತೆರ್ಂದ್ ಇಂಚ ತೂನಗ ತೆರಿಯಂದೆ ಪೋಂಡಲ ಆರೆಡ ಭಕ್ತಿ–ಗೌರವೊಡು ಪಾತೆರೊಂದು ಪೋನಗ, ಆರೆನ ಆಚಾರ ವಿಚಾರೊಲೆನ ಒಟ್ಟುಗೇ ನಮಲಾ ಇತ್ತಂದಾಂಡ ಆರೆಗ್ ನಿಜೊಕ್ಲಾ ಜಯ ತಿಕ್ದ್ಂಡ್ಂದ್ ನಮ ತೆರಿಯೊಲಿ.

ಐನ್ ಬಾಸೆಲೆನ ಪಂಡಿತೆರ್ ಡಾ. ಬಾಳಪ್ಪೆರ್

ಬಂಟ್ವಾಳ ತಾಲೂಕುದ ಕುರ್ನಾಡು ಗ್ರಾಮೊದ ದೇವಶ್ಯ ಪನ್ಪಿನವು ಬಾಳಪ್ಪೆರ್ ಪುಟ್ಟಿನ ಊರು. ಇಲ್ಲಲ್ ಶಾಲೆಗ್ ಕಡಪುಡುನ ವ್ಯವಸ್ಥೆ ಸರಿಕಟ್ಟ್ ಇಜ್ಜಂದಿನೆಡ್ದಾವರ ಬರವು ಕಲ್ಪುನ ಆಸೆನ್ ಬುಡೊಡಾಂಡ್ಗೆ. ಆಂಡ ಬಾಳಪ್ಪೆರೆಗ್ ಕಲ್ಪುನ ಉಮೇದ್ ತಡೆಯೆರಾವಂದಿನೆಕ್ ತನ ಪರ್ಬೊತುದ ಪೊರ್ತುಡು ಅಪಗಪಗ ಶಾಲೆಗ್ ಪೋದು ಬರವು ಕಲ್ತೊಂದಿತ್ತೆರ್ಗ್!

ಬರವು ಕಲ್ಪುನ ಉಮೇದ್ ಇತ್ತಿನಕುಲು ಎಂಚಲಾ ಕಲ್ಪುವೆರ್ ಪಣ್ಪಿನೆಕ್ ಅಮ್ಮೆಂಬಳ ಬಾಳಪ್ಪೆರ್ ಒಂಜಿ ಎಡ್ಡೆ ಉದಾರ್ಣೆ. ಆರ್ ಸಾಲೆಗ್ ಪೋದು ಕಲ್ತ್‌ದಿನಿ ಮೂಜಿನೇ ಕ್ಲಾಸ್ ಮುಟ್ಟ ಮಾತ್ರ. ಆಂಡ ಬುದ್ಧಿವಂತಿಕೆಡ್ ವಿಶ್ವವಿದ್ಯಾಲಯೊಡು ಕಲ್ತ್‌ನಕ್ಲೆನ್ಲಾ ಮೀರಿಸಾಬಿನಂಚ ಇತ್ತೆರ್. ಆರೆನ ಜಾನಗೇನೊದ ಮಟ್ಟ ತೂಂಡ ಏರೆಗ್ಲಾ ಸೋದ್ಯ ಆವೊಡು. "ಅವ್ವೆಂಚ ಸಾದ್ಯ ಆಂಡ್"ಂದ್ ಕೇಣ್ಂಡ ಆರ್ ಒಂಜಿ ಚೂರುಲಾ ಬೇಜಾರ್ ಮಲ್ತೊನಂದೆ ತನ ಬದ್‌ಕ್‌ದ ನಾನಾ ಮರ್ಗಿಲ್ದ ಬೇನೆ ಬೇಜಾರ್‌ಲೆನ್, ಕಷ್ಟ ಸುಕೊಲೆನ್ ಪಣೊಂದಿತ್ತೆರ್.

ಊರುಡಿತ್ತೊಂದು ಸರಿಕಟ್ಟ್ ಸಾಲೆಗ್ ಪೋವೆರೆ ಅನ್ಕೂಲ ಆವಂದೆ, ಇಲ್ಲಡ್ ಕುಲ್ಯರೆ ಇಸ್ಟ ಇಜ್ಜಂದೆ ಬೇಜರ್‌ಡಿತ್ತಿನ ಆರ್ ಕುಡ್ಲಡಿತ್ತಿನ ತನ ಕುಟುಮದಕ್ಲೆನ ಇಲ್ಲಲ್ ಆಸರೆ ಪಡೆವೊಂದು, ಅಡೆ ಇಡೆ ಪೋದು ಬೇಲೆ ಮಲ್ಪರೆ ಸುರುಮಲ್ತೆರೆಗೆ. ಅಪಗ ಕುಡ್ಲದ ಒರಿ ಮಲ್ಲ ಅಧಿಕಾರಿನ ಪರ್ಚಯ ಆಂಡ್ಗೆ. ಆ ಅಧಿಕಾರಿಗ್ ಬೇಲೆಡ್ ನಿವೃತ್ತಿ ಆದಿತ್ತ್ಂಡ್. ಆಂಡ ಜೆತ್ತಿನಲ್ಪನೇ ಉಪ್ಪೊಡಾಯಿನ ಸೀಕ್ ಅನ್ವೇಸುನ ಪಾಡ್ ಬತ್ತ್‌ದಿತ್ತ್ಂಡ್. ಆ ತಿತಿಗತಿಟ್ ಆ ಅಧಿಕಾರಿ ದಿನ ದಿನತ ಸುದ್ದಿಲೆನ್ ತೆರಿಯೊನೆರೆ ಬಾಳಪ್ಪೆರ್ನ ಸಾಯ ಕೇಂಡೆರ್ಗೆ. ಬಾಳಪ್ಪೆರ್ ಒಪ್ಪಿಯೆರ್. ಆಂಡ ಸುರುಸುರುಟ್ ಕನ್ನಡ ಇಂಗ್ಲೀಷ್ ಪೇಪರ್‌ಲೆನ ಮಾತ ಸುದ್ದಿಲೆನ್ ಸರಾಗವಾದ್ ಓದಿಯೆರೆ

ಆವಂದೆ ಅಕ್ಷರೊಲೆನೇ ಓದು ಪಣೊಂದಿತ್ತೆರ್ಗೆ. ಅಕ್ಷರೊಲೆನೇ ಶಬ್ಧ ರೂಪೊಡು ತಾನೇ ಗ್ರಯಿತೊಂದು ಆ ಅಧಿಕಾರಿ ಸುದ್ದಿಲೆನ್ ತೆರಿಯೊಂದಿತ್ತೆರ್ಗ್ಗೆ. ಅಯಿಡ್ದ್ ಬೊಕ್ಕ ನಿದಾನೊಡು ಬಾಳಪ್ಪೆರ್ಲಾ ಇಂಗ್ಲಿಷ್ ಬಾಸೆದ ಗೇನ ಎಚ್ಚಾವೊಂದು ಸಲೀಸ್‌ಡ್ ಓದು ಪಣ್ಣಗ ಅಧಿಕಾರಿಗ್ ಕುಸಿ ಆವೊಂದಿತ್ತ್‌ಂಡ್‌ಗೆ. 'ಮನಸ್ ಇತ್ತ್‌ಂಡ ಮಾರ್ಗ' ಈ ನುಡಿ ನಿಜ ಪಣ್ಪಿನೆನ್ ಎಲ್ಯಿಡೇ ತೆರಿಯೊನ್ನೆರೆ ಸಾಯ ಮಲ್ತಿನ ಸಂದರ್ಪು ಉಂದು..

ಅಂಚೆನೇ 1942ನೇ ಇಸವಿಡ್ 'ಭಾರತ ಬಿಟ್ಟು ತೊಲಗಿ' ಪನ್ಪಿ ಚಳವಳಿಡ್ ಪಾಲ್ ಪಡೆಯಿನ ಬಾಳಪ್ಪೆರ್ ವೆಲ್ಲೂರು ಜೈಲ್ ಸೇರೊಡಾಂಡ್‌ಗೆ. ಅವುಲು ಉತ್ತರ ಭಾರತದ ಪಾಕ ಕೈದಿಲೆನ ಗುರ್ತ ಆದ್ ಹಿಂದಿ ಬಾಸೆ ಕಲ್ತೆರ್‌ಗೆ. ತುಳು ಎಂಚಲಾ ಅಪ್ಪೆಬಾಸೆನೇ. ಕನ್ನಡ ಬಾಸೆ ತುಳು ನಾಡ್‌ಡ್ಲಾ ಇತ್ತಿನ ಬಾಸೆ. ಕುಡ್ಲಡ್ ಕಾರ್ಮಿಕೆರೆನ ಜತೆಟ್, ಹೋಟೇಲ್‌ದ ಬೇಲೆದಕ್ಲೆನ ಜತೆಟ್ ಕನ್ನಡೊಡೇ ಪಾತೆರೊಂದಿತ್ತೆರ್. ಗೌಡ ಸಾರಸ್ವತೆರ್ನ ಜತೆಟ್ ಸೇರ್‌ದ್ ಕೊಂಕಣಿ ಬಾಸೆ ಕಲ್ತೊಂಡೆರ್. ಇಂಚ ತನ್ನನೇ ಆಸಕ್ತಿಡ್ ಐನ್ ಬಾಸೆಲೆಡ್ ಬಾಳಪ್ಪೆರ್ ಪೊರ್ಲುಡು ಪಾತೆರೊಂದಿತ್ತೆರ್.

ಬ್ರಹ್ಮಚಾರಿ ಬಾಳಪ್ಪ

ಡಾ. ಅಮ್ಮೆಂಬಳ ಬಾಳಪ್ಪೆರ್ ಮದ್ಮೆ ಆತಿನಾರತ್ತ್. ಸ್ವಾತಂತ್ರ್ಯ ಹೋರಾಟ ಮಲ್ತಿನಕ್ಲೆಡ್ ಮಸ್ತ್ ಜನೊ ಮದ್ಮೆ ಆವಂದೆ ಒರಿ ಒಬ್ಬಂಟಿಯಾದ್ ಬದ್‌ಕ್‌ದಿನ ಉದಾರ್ನೆಲ್ ಏತ್‌ಲಾ ಉಲ್ಲ. ಒಂಜಿ ತತ್ವೊಗು, ಒಂಜಿ ಸಿದ್ದಾಂತೊಗು ಬದ್ದೆರಾದ್ ಬದ್ಕಿನಕುಲು ಲೋಕೊದ ಸುಕೊ ಸಂಪೊತ್ತುಲೆಗ್ ಬಿಲೆ ಕೊರ್ಪುಜೆರ್. ಈ ಸತ್ಯ ಗೊತ್ತಾನೆಟ್ಟ ಬಾಳಪ್ಪೆರ್ ದಾಯೆ ಮದ್ಮೆ ಆತ್‌ಜೆರ್‌ಂದ್ ಕುಟುಮದಕ್ಲೆಗ್ ಸೋಜಿಗನೆ. ಹಿರಿಯ ಬಂದುವಾಯಿನ ಬಾಳಪ್ಪೆರೆಡ ಯಾನ್ ಸಲಿಗೆಡೇ ಪಾತೆರೊಂದಿತ್ತೆ. ಆ ಸಲಿಗೆಡೇ ಒರ "ಈರ್ ದಾಯೆಗ್ ಮದ್ಮೆ ಆತ್‌ಜರ್?" ಇಂಚ ಕೇಣ್ದ್‌ಲಾ ಇತ್ತೆ. ಅಪಗ ಆರ್ ಎನ್ನ ಜೋಕ್ಲಾಟಿಗೆದ ಪ್ರಶ್ನೆಗ್ ತೂಕೊದ ಜವಾಬುನೇ ಕೊರ್ದಿತ್ತೆರ್.

" ಜೈಲ್‌ಡ್ದ್ ಪಿದಯಿ ಬನ್ನಗನೇ ಯಾನ್ ಸಮಾಜವಾದಿಯಾದ್ ಬದಲಾದಿತ್ತೆ. ಸಮತಾವಾದ ಸಿದ್ಧಾಂತೊನ್ ತರ್ಕೊಂದಿತ್ತೆ. ಜೈಲ್ ಸಿಗ್ಸೆ ಅನ್ಬೇಸ್‌ನ ಯೆಂಕ್ಲೆನ್ ಸಮಾಜ ಬಾರಿ ಗೌರವೊಡು ತೂವೊಂದುಂಡು.. ಆ ಗೌರವೊಗ್ ಸರಿಯಾದ್ ಸಮಾಜೊಡು ಶೋಷಣೆಗ್ ತಿಕ್ಕೊಂದಿನ ಬಡವೆರೆಗ್ ಸಾಯ ಮಲ್ಪೊಡುಣ್ಪಿನನೇ ಯೆಂಕ್ಲೆಗಿತ್ತೆ ಮುಕ್ಯ. ಬೆನ್ನಿದಕ್ಲೆನ ಚಳುವಳಿ, ಹೋಟೆಲ್–ಬೇಲೆದಕ್ಲೆನ ಚಳುವಳಿ ನಡಪುನಗ ಯೆಂಕುಲು ದುಂಬು ಉಂತೊಡಾಪುಂಡು. ಅಕುಲು ಶೋಷಣೆದಕಲ್ನ ಪುಂಡಿಡ್ದ್ ಪಿದಯಿ ಬತ್ತ್‌ಂಡನೇ ಅಕ್ಲೆಗ್ ಸುಕ. ಯೆಂಕ್ಲೆಗ್ ನೆಮ್ಮದಿ. ಅಂಚ ಸಮಾಜೊಡು ಕೈಬಾಯಿ ಬಲ ದಾಂತಿನಕಲ್ನ ಸಾಯೊಗುಂತುನನೇ ಯೆಂಕ್ಲೆಗ್ ಮುಕ್ಯ. ಇಂಚ ಬೆನೊಡಾಯಿನ ಯೆಂಕ್ಲೆನ ಬೇಲೆಗ್ ಸಂಬಳ, ಸವಲತ್ತ್ ತಿಕ್ಕುಜಿ. ಚಳುವಳಿ, ಸತ್ಯಾಗ್ರಹ, ಮುಷ್ಕರ ಸಭೆ,

ನುಪ್ಪು ನೀರ್ ಬುಡುದು ಕುಲ್ಲುನಿ, ಅಪಗಪಗ ಜೈಲ್ ಶಿಕ್ಷೆಲಾಪುನಿ ಇಂಚ ಊರೂರು ಸುತ್ತೊಂದಿಪ್ಪುನ ನರಮಾನಿ ಮದ್ಮೆ ಆಂಡ ಎಂಚ? ತನನ್ ನಂಬುದು ಅಪ್ಪೆಲ್ಲ್ ಬುಡ್ಡ್ ಬತ್ತ್‌ನ ಪೊಣ್ಣು ದಾದ ಸುಕ ಅನ್ಬೇಸೊಲಿ? ಅಲೆನವು ಕಣನೀರ್ದ ಬದ್ಕ್ ಆಪುಂಡು. ಅಂಚ ಆವೆರೆ ಬಲ್ಲಿಂದ್ ಯಾನ್ ಎಣ್ಣೊಂಡೆ. ಯೆನ್ನ ಸೊಂತ ಸುಕೊಡ್ದು ಸಮಾಜ ಬಂದುಲೆಗಾದ್ ಬೆನೊಡು ಪಣ್ಪಿನ ಆಸೆಡ್ ಮದ್ಮೆದ ವಿಚಾರೊನೇ ಮನಸ್‌ಡ್ಡ್ ದೂರ ಪಾಡ್ಯೆ"

ಬಾಳಪ್ಪೆರ್ ಪಂಡಿನಂಚನೇ ನಡತೊಂದಿನಾರ್. ತನ ಬದ್ಕನ್ ಪೂರಾ ಸಮಾಜೊದ ಹಿತೊಕಾದ್ ಮುಡಿಪು ದೀದ್ ಬೆನೊಂದೇ ಇತ್ತೆರ್. ಕತ್ತಲೆ ಇತ್ತಿನಲ್ಪ ತಿಬಿಲೆದ ತುಡರ್ ಆದ್ ಆಂಡಲಾ ಕತ್ತಲೆನ್ ದೂರ ಮಲ್ಪೊಡು ಪಣ್ಪಿನ ಇಚ್ಚಾಸಗ್ತಿ ಬಾಳಪ್ಪೆರ್ನವು. ಆಂಡ ತಿಬಿಲೆದ ತುಡರ್ ತಾನ್ ಅರ್ಲೊಂದಿತ್ತಿಲೆಕ ನನಲಾತ್ ಎಣ್ಣೆನಾಂಡಲಾ ಬಯಕುಂಡು. ಬಾಳಪ್ಪೆರೆನವು ಸ್ವಾರ್ಥ ಇಜ್ಜಂದಿನ ಬೆನ್ಪಾಟ. ಆರೆನ ಸಮಾಜ ಸೇವೆದ ರೀತಿ ಪಂಡ ಬೊಳ್ಪು ಕೊರೊಂದು ತಾನ್ ಕರವೊಂದು ಪೋಪಿನ ಮೇಣದ ಬತ್ತಿದಲೆಕ! ಆರೆಡ್ಡ್ ಸಮಾಜೊಗು ಬೊಲ್ಪು ತಿಕ್‌ದ್‌ಂಡ್. ಆಂಡ ಒಲುಲಾ ಆರ್ ಪಜ್ಜೆದೀದ್ ಉಂತುನ ಪ್ರಯತ್ನೊ ಮಲ್ತ್‌ಜೆರ್. ಲಾಬೊಗಾದ್ ಬೆನ್ತ್‌ಜೆರ್. ಅಂಚ ಬೆನಂದಿನೆಕ್ ಆರೆಗ್ ಬೇಜಾರ್ಲ ಇತ್ತ್‌ಜಿ. ಇನಿ ಎಡ್ಡೆ ಬೇಲೆ ಬೆನೊಡು. ಆತೇ ಅರೆನ ಇಚ್ಚೆ. ಇಂಚಿತ್ತಿನಕುಲು ನನ ದಂಬುದಕ್ಲೆಗ್ ಕತೆಕುಲೆಡ್ ಮಾತ್ರ ತಿಕ್ಯರೆ ಸಾದ್ಯ.

ಗಾಂಧೀವಾದಿನ ಖಾದಿ ತುತ್ತೈತ

ಡಾ. ಅಮ್ಮೆಂಬಳ ಬಾಳಪ್ಪೆರ್ ಗಾಂಧೀವಾದಿ. ಲೋಕನಾಯಕ ಜಯ ಪ್ರಕಾಶ ನಾರಾಯಣ, ಕ್ರಾಂತಿಕಾರಿ ವಿಚಾರೊಲೆದ ರಾಮ ಮನೋಹರ ಲೋಹಿಯಾ ಇಂಚಿತ್ತಿ ಮಲ್ಲ ಮಲ್ಲ ಮುತಾಕಲಿಕೆರೆನ ಪ್ರಭಾವೊ ಇತ್ತ್‌ಂಡಲಾ ಗಾಂಧೀವಾದೊನು ನಂಬುದು ನಡತಿನಾರ್. "ನುಡಿದಂತೆ ನಡೆ" ಪಾತೆರದಂಚನೆ ಪಜ್ಜೆ ಪಾಡೊಡು. ಸತ್ಯ ಬೊಕ್ಕ ಅಹಿಂಸೆಡ್ ನಡಪೊಡು. ಇಂಚ ಪನ್ಪಿ ಗಾಂಧಿಯೆರ್ನ ಪಾತೆರೊಲೆನ್ ಡಾ। ಅಮ್ಮೆಂಬಳ ಬಾಳಪ್ಪೆರ್ ಉಡಲ್‌ಡ್ ದಿಂಜಾವೊಂಡೆರ್, ಅವು ಆರೆನ ನೆತ್ತೆರ್ದ ಗುಣೊನೇ ಆಪಿಲೆಕ ಮಲ್ತೊಂಡೆರ್. ಗಾಂಧೀಯೆರ್ ಅನ್ಯಾಯೊದ ವಿರುದ್ಧವಾದ್ ಬೊಕ್ಕ ನ್ಯಾಯೊದ ಪರವಾದ್ ಸತ್ಯಾಗ್ರಹ ಮಲ್ತಿಲೆಕನೆ ಬಾಳಪ್ಪೆರ್ಲಾ ಸತ್ಯಾಗ್ರಹೊತ ಸಾದಿಡೇ ನಡತೆರ್.

ಮಹಾತ್ಮಾ ಗಾಂಧಿಯೆರೆನ್ ತುಂಡು ಕುಂಟುದ ಫಕೀರೆ ಪನ್ಪೆರ್.. ಅವು ಸರಿಲಾ! ಆರೆಡ ಇತ್ತಿನವು ಬಜೀ ರಡ್ಡ್ ತುಂಡು ಕುಂಟು. ಅವುಲಾ ಖಾದಿ ಕುಂಟು. ಗಾಂದೀಜಿ ತಾನೇ ಚರಕೊಡು ನೂಲು ದೆಪ್ಪೆದೇರ್! ಅಂಚೆನೇ ಗಾಂಧೀವಾದಿಲೆಡ್ ಹೆಚ್ಚಿನಕ್ಲೆಗ್ ಖಾದಿ ಕುಂಟುದನೇ ತುತ್ತೈತ! ಡಾ. ಅಮ್ಮೆಂಬಳ ಬಾಳಪ್ಪೆರ್ಲಾ ಅವೆನೇ ಪಾಡೇದೆರ್. ಖಾದಿ ಕುಂಟುದ ಪೈಜಾಮ ಬೊಕ್ಕ ಖಾದಿಕುಂಟುದವೆ ಕುರ್ತಾ ಆರೆನ ದಿನ ನಿತ್ಯದ

ತುತ್ತೈತ. ಬಜಿ ಮೆಯಿಕ್ ಪಾಡುನ ಬನಿಯನ್ ಬೊಕ್ಕ ಚಡ್ಡಿನ್ಲಾ ಖಾದಿ ಕುಂಟುಡೇ ಆರ್ ಪೊಲ್ಲಾವೆದೆರ್. ಏಪಲಾ ಬೊಲ್ದು ಕುಂಟುಡೇ ಇಪ್ಪುನ ಬಾಳಪ್ಪೆರ್, ಚಳಿತ್ತ ಕಾಲೊಡು ಅತ್ತ್ಂಡ ದೂರ ಪೋಪುನ ಸಂದರ್ಭುಡು ಮಾತ್ರ ಕುರ್ತಾದ ಮಿತ್ತ್ ಕೋಟುದಂಚಿನೆನ್ ಪಾಡೇದೆರ್. ಉಂದು ಒರೊರ ಬೇತೆ ಬಣ್ಣದವಾದಿಪ್ಪೇದ್ಂಡ್. ಗಾಂಧೀಜಿ ತರೆಕ್ ಟೊಪ್ಪಿ ದೀಪೇದ್‌ನ ಚಿತ್ರೊಲು ತಿಕ್ಕುಜಿ. ಆಂಡ ಮಹಾತ್ಮಾ ಗಾಂಧಿಯೆರ್ ಕೂಡಾಯಿನ ಸೇವಾದಳತಕುಲು ಟೊಪ್ಪಿ ಪಾಡೊನೊಂದಿತ್ತೆರ್. ಡಾ. ಅಮ್ಮೆಂಬಳ ಬಾಳಪ್ಪೆರ್ ಇಂಚಿತ್ತಿ ಟೊಪ್ಪಿನ್ ಅಪ್ರೂಪೊಗೊರ ಪಾಡೊಂದಿತ್ತೆರ್. ಆರೆನ 80ನೇ ವರ್ಸ ಪಿರಯೊಡು ಆರೆಗ್ 'ನೀರ್ ಕೋಟಲೆ' (ಸಿಡುಬು) ಸೀಕ್ ಬತ್ತ್‌ದ್ ಮೆಯಿ ಮಂಡೆನಿಲಿಕ್ಕೆ ಬೊಕ್ಕೆದ ಕಲೆ ಆಂಡ್. ಅಪಗ ಆರೆಗ್ ಟೊಪ್ಪಿದ ಅಗತ್ಯ ಎಚ್ಚಾಂಡ್. ಆ ಸೀಕ್‌ಡ್ದ್ ಬೊಕ್ಕ ಆರೆನ ನೆಂಪು ಸಗ್ತಿಲಾ ಕಡಿಮೆ ಆಂಡ್. ಅಯಿಡ್ದ್ ದುಂಬು ಆರ್ ಪಾತೆರ್ನಗ ಪಣೊಂದಿತ್ತಿನ ಗಟನೆಲೆಡ್ ಬರ್ಪಿನ ಜನೊಕ್ಲೆನ ಪುದರ್, ಜಾಗೆಲೆನ ಪುದರ್, ದಿನ, ತಾರೀಕ್, ಇಸವಿಲೆನ ಪಟ್ಟಿ ಕೇಣ್ಣಗ ಜವಣೆರೆಗ್ ಯೆಂಕ್ಲೆಗ್ ಅಚ್ಚಿರ ಆವೊಂದಿತ್ತ್ಂಡ್.

ಗಾಂಧಿಲೆಕ ಸರಳವಾದ್ ಬದ್ಕುನನೇ ಆರೆಗ್ ಇಷ್ಟ. ಸಾಬೂನ್‌ದ ಬಳಕೆ ಆರ್ ಮಲ್ಪಾಯೆರ್. ತರೆಕುಜಲ್‌ಗ್ ಸೊಚ್ಚ ತಾರಾಯಿದೆಣ್ಣೆನೇ ಬೋಡು. ಪಿರಯ ದಂಗ್‌ದ್ ಪರಬೆ ಆಯಿಬೊಕ್ಕಲಾ ಆರೆನ್ ತೂನಗ ಆರೋಗ್ಯ ದಿಂಜಿದಿನ ಉಡಲ್ದ ದೇಕಿ. ಮೆಯಿ ಮೋನೆದ ಲಚ್ಚಣ ಅಂಚೆನೇ ಒರಿದಿತ್ತ್ಂಡ್. ತೂಯಿನಕುಲು 'ಪೊರ್ಲು ಕಂಟ್‌ದ ಪರಬೆ' ಇಂಚ ಪಣೊಂದಿತ್ತೆರ್. ಪರಬೆರಾನಗ ಮಾತೆರ್ಲಾ ಬಯಕುನು ಇಂಚ ಆವೊಂಡುಂದುದೇ. ಆಂಡ ಬಾಳಪ್ಪೆರೆಗವು ಬಯಕಂದಿನ ಬಾಗ್ಗೆನೆ! ನರಮಾನಿ ಬಯಕುನೆಟ್ 'ದೀನತೆ ದಾಂತಿನ ಬದ್ಕ್'ಲಾ ಒಂಜಿ. ಬಾಳಪ್ಪೆರೆನವು ಅಂಚಿತ್ತಿನನೇ ಬದ್ಕ್. ತನ ಅಕೇರಿದ ಕಾಲ ಮುಟ್ಟ, ವರ್ಸೊಲಾ ಗಾಂಧಿಯೆರೆನ ಪುಣ್ಯದಿನತಾನಿ ನುಪ್ಪು ನೀರ್ ಮುಟ್ಟಂದೆ ಉಪ್ಪಾಸ ಕುಲ್ಲುದು ಗಾಂಧಿನ್ ನೆನೆಪುನವು ಬಾಳಪ್ಪೆರೆನ ರೂಡಿ. 1987ಟ್ಟ್ ಉತ್ತರ ಕನ್ನಡ ಜಿಲ್ಲೆದ ಹಿಂದೂ ಕುಂಬಾರೆರ್ನ ಸಂಘದಕುಲು ಕುಮಟಾದ ಗಿಬ್ ಹೈಸ್ಕೂಲ್‌ಡ್ ಒಂಜಿ ಸಮ್ಮೇಳನ ನಡಪಾಯಿ ಸಂದರ್ಬೊಡು ಡಾ. ಅಂಮ್ಮೆಂಬಳ ಬಾಳೆಪ್ಪೆರ್ ಮಲ್ಲ ಬಿನ್ನೆ ಆದ್ ಪೋದಿತ್ತೆರ್. ಆರ್ ಪೋನಗ ಯಾನ್ಲಾ ಪೋದಿತ್ತೆ. 19 ವರ್ಷದ ಯಾನ್ ನಮ್ಮ ಜಿಲ್ಲೆದ ಗಡಿ ಕಡತ್‌ದ್ ಪೋಯಿನಿ ಉಂದು ಸುರುಟು. ಇಂಚಿತ್ತಿ ಅವಕಾಶೊನು ಆರ್ ಎಂಕ್ ಮಲ್ತ್ ಕೊರ್ದಿತ್ತೆರ್. ಬಸ್ಸ್‌ಡ್ ಪೋನಗ ಭಾಷಣ ಮಲ್ಪರೆಂದ್‌ದ್ ತಯಾರ್ ಮಲ್ತೊಂದಿತ್ತಿನ ಕಾಕಜಿನ್ ಎಂಕ್ ಒದ್ಯರೆ ಕೊರ್ಯೆರ್. ಅಯಿಟ್ ಕೆಲವು ಬದಲಾವಣೆಲೆನ್ ಎನಡ ಮಲ್ಪಾಯೆರ್. ಆ ಭಾಷಣೊದ ವಿಚಾರೊಲು ಎಂಕ್ ವಿಶೇಷವಾದ್ ತೋಜಿಂಡ್. ದಾಯೆಂದ್‌ಂಡ ಅಯಿನ್ ಅರ್ಥ ಮಲ್ತೊನ್ನ ತಾಕತ್ತೇ ಎನಡ ಅಪಗ ಇಜ್ಜಾಂಡ್. ಆಂಡ ಬಾಳಪ್ಪೆರ್ ಈತೊಂಜಿ ಬುದ್ದಿ ಪಾಂಡಿತ್ಯ ಎಂಚ ತರೆಟ್ ದಿಂಜಾವೊಂದೆರ್‌ಂದ್ ತೆರಿಯೊನರೆ ಪ್ರಯತ್ನ ಮಲ್ತೆ.

ಪೊಸಳ್ಳಿ ವಾಸುದೇವ (ಎನ್ನ ಅಪ್ಪೆನ ತಮ್ಮಲೆ ಮಗೆ) ಪನ್ಪಿನಾರ್ ಮುಖ್ಯಮಂತ್ರಿಲೆನ ಕಛೇರಿಡ್ ಕಾರ್ಯದರ್ಶಿ ಬೇಲೆಡಿತ್ತ್‌ದ್ ನಿವೃತ್ತಿಯಾದ್ ಊರುಗ್ ಬತ್ತ್‌ದಿತ್ತೆರ್. ಡಾ ಬಾಳಪ್ಪೆರೆಗ್ ಪೋಸಳ್ಳಿ ವಾಸುದೇವ ಮೇರ್ ಸೋದರೇಡು ಅರ್ವತ್ತೆ ಆವೊಂಡು. ವಾಸುದೇವ ಮೇರ್ ಕುಲಾಲ ಸಮಾಜೊಡು ಆಕಾಲದ ಎಂ. ಎ. ಮಲ್ತ್‌ದಿತ್ತಿನ ರಡ್ಡನೇ ನರಮಾನಿ. ಉಂದು ಬಾಳಪ್ಪೆರ್ನ ಒತ್ತಾಸೆಡ್ಡ್ ಸಾದ್ಯ ಆತಿನಿಂದ್ ವಾಸುದೇವೆರ್ ಅಪಗಪಗ ಪನೊಂದಿತ್ತೆರ್. ವಾಸುದೇವೆರ್ ಊರುಗು ಬತ್ತ್‌ಂಡ ಪೋಸಳ್ಳಿದ ಇಲ್ಲಡೇ ಇಪ್ಪೆದೆರ್. ಬಾಳಪ್ಪೆರ್ಲಾ ದಿನೋಲ ಪೊಸಳ್ಳಿಗ್ ಬರ್ಪೆದೆರ್. ಎನ್ನ ತಮ್ಮಲೆ ಇಲ್ಲ್‌ಲಾ ಅವ್ವೇ ಆಯಿನೆಡ್ಡಾವರ ಯಾನ್ಲಾ ಹೆಚ್ಚಿನ ದಿನೊಕುಲೆನ್ ಅಲ್ಪನೇ ಕರಿಯೊಂದಿತ್ತೆ. ಅಕುಲು ಇರ್ವೆಲ್ಲಾ ಇತ್ತಿನಾನ್ ಯಾನ್ ರಾತ್ರೆಲಾ ಅಲ್ಪನೇ ಕುಲ್ಲೊಂದಿತ್ತೆ. ಬಾಳಪ್ಪಜ್ಜೆರ್ಲಾ, ವಾಸುದೇವ ತಿದ್ದಮ್ಮೆರ್ಲಾ ಏತ್ ಚರ್ಚೆ ನಡಪಾವೊಂದಿತ್ತೆರ್ ಪಂಡ ರಾತ್ರೆ 12 ಗಂಟೆ ಕರಿಂಡಲಾ ಒರೊರ ಮುಗ್ಯೆದಿಜಿ. ಯಾನ್ ಕೆಬಿ ಅರೆಲ್ತ್‌ದ್ ಕೇನೊಂದಿತ್ತೆ. ಒರೋರ ಉಲ್ಲಾಸ ಉರ್ಕಾರ್ದ್ ನಡುಟು ಬಾಯಿ ಪಾಡೊಂದಿತ್ತೆ. ಎಂಕ್ ಬೋಡಾಯಿನ ವಿಷಯೊಲೆನ್ ಒಟ್ಟು ಸೇರ್ಸಾವೊಂದಿತ್ತೆ. ಮೊಕುಲಿರುವೆರೆಡ್ ಯಾನ್ ಬಾರೀ ವಿಷಯ ತೆರಿಯೊಂದೆ. ಉಂದು ಯೆನ ಬದ್ಕ್‌ಡ್ ಸಾಯೊಗ್ ಬತ್ತ್‌ಂಡ್.. ಇಂಚಿತ್ತಿನ ಜಾನೊದ ಬಂಡಾರೊಲೆನ್ ಯಾನ್ ಇತ್ತೆ ಕಳೆವೊಂದೆ ಪಣ್ಪಿನವು ಯೆಂಕ್ ಬಾರಿ ದುಕ್ಕೊದ ಸಂಗತಿ. ಬಾರಿ ನಸ್ಟೊದ ಸಂಗತಿ.

ಪತ್ರಕರ್ತೆರಾದ್ ಬಾಳಪ್ಪೆರ್

ಡಾ. ಅಮ್ಮೆಂಬಳ ಬಾಳಪ್ಪೆರ್ ಪತ್ರಕರ್ತೆರ್ ಆದ್‌ಲಾ ಬೊಲ್ಪುಗು ಬತ್ತಿನಾರ್. ಸ್ವಾತಂತ್ರ ತಿಕ್ಕಿನ ಪೊರ್ತುಡು ಬೊಕ್ಕ ಅಯಿಡ್ಡ್ ಬೊಕ್ಕದ ವರ್ಸೊಲೆಡ್ UNQ ಸುದ್ದಿ ಸಂಸ್ಥೆಗ್ ಕಡಪುಡುನ ಸ್ಟ್ರಿಂಜರ್ ಆದ್‌ಲಾ ಬೇಲೆಮಲ್ತ್‌ನೆನ್ ವಿಶೇಷವಾದ್ ಎನಡ ಪಂಡ್‌ದಿತ್ತೆರ್, ಕುಡ್ಲಡ್ ಬೇತೆಬೇತೆ ಕೋಮುಲೆನ ನಡುಟೆ ಗಲಾಟೆಯಾಯಿನ ಸಂದರ್ಭೊಡು ಪೇಂಟೆಡ್ ಕರ್ಫ್ಯೂ ಇತ್ತ್‌ಂಡ್‌ಗೆ. ಸಾಮಾನ್ಯವಾದ್ ಇಂಚಿತ್ತಿ ಪೊರ್ತುಲೆಡ್ ರಡ್ಡ್ ಕೋಡಿದಕ್ಲೆ ನಡುಟುಲಾ ಸುಳ್ಳು ಸುದ್ದಿ, ಅಪ ಪ್ರಚಾರೊಲು , ಗಾಳಿಸುದ್ದಿ ದಿಂಜುನಲಾ ಉಂಡು. ನೆಡ್ಡಾತ್ರ ಗಲಾಟೆ ಬೊಕ್ಕಲಾತ್ ಎಚ್ಚಾಪುಂಡು ಒಂಜಿ ಕೋಮುದಾಯನ ಮೇಲ್‌ಗ್ ಬೊಕ್ಕೊಂಜಿ ಕೋಮುದ ನರಮಾನಿ ಕೈ ಪಾಡ್ಯೆಂದ್ ಸುದ್ದಿಯಾಂಡ್‌ಗೆ. ಬಾಯಿಡ್ಡ್ ಬಾಯಿಗ್ ಬತ್ತಿನ ಈ ಸುದ್ದಿ ಪರಡೊಂದು ಪೋಂಡು. ಆತಾನಗ ಕತ್ತಲೆ ಆಂಡ್. ನನ ಎಲ್ಲೆ ನೆತ್ತ ಪರ್ಣಾಮ ಎಚ್ಚಾಪುಂಡುಂದು ತೆರಿಯೊನ್ನ ಬಾಳಪ್ಪೆರ್ ಈ ಸುದ್ದಿ ಉಂಡಾಯಿನ ಜಾಗೆದ ಸಾದಿ ಪತ್ತ್‌ದ್ ಪಿದಾಡ್ಯೆರ್‌ಗೆ. ಈ ಸುದ್ದಿಡ್ ಇತ್ತಿನ ಪುದರ್ದ ಪೊಂಜೊವು ಉಪದ್ರ ಕೊರ್ಯೆರ್‌ಂದ್ ಪನ್ಪಿ ನರಮಾನಿಲೆನ ಇಲ್ಲ್ ನಾಡೊಂದು ಪೋನಗ ಈ ಇಡೀ ವಿಚಾರೊನೇ ಒಂಜಿ ಕಟ್ಟ್‌ಕತೆಂದ್ ತೆರಿದ್ ಬತ್ತ್‌ಂಡ್‌ಗೆ. ತಡ ಮಲ್ಪಂದೆ ಬಾಳಪ್ಪೆರ್ ತನ್ಕ್ ತಿಕ್ಕಿನ ಒಂತೆ ಪೊರ್ತುಡೇ ಈ ಸುದ್ದಿ ಬಜೀ ಅಪಪ್ರಚಾರಂದ್

ಬರೆದ್ UNO ಸುದ್ದಿ ಸಂಸ್ಥೆಗ್ ಕಡಪುಡ್ಡ್ ಕೊರ್ಯೆರ್‌ಗೆ, ಮನದಾನಿ ಮಾತ ಪೇಪರ್‌ಡ್ UNO ಸುದ್ದಿಮೂಲೊನ್ ಆದೆರ್ತ್‌ದ್ ದುಂಬುನಾನಿದ ಸುದ್ದಿ, ಸುಳ್ಳು ಪ್ರಚಾರೊಂದು ವಿವರಣೆ ಅಚ್ಚಿಮಲ್ತ್‌ದಿತ್ತೆರ್‌ಗೆ. ಬಾಳಪ್ಪೆರೆನ ಪೊರ್ತುಗ್ ಸರಿಯಾದ್ ಮಲ್ತಿನ ಬೇಲೆಡ್ದಾದ್ ಏತೋ ದುರಂತೊಲು ತತ್ತ್‌ದ್ ಪೋಯ. ಗಲಾಟೆದ ತೂ ತನಡ್ ತಾನೇ ಅಡೆಗೇ ತೆಕ್‌ದ್ ಪೋಂಡುಗೆ.

ಅಯಿಡ್ದ್ ಬೊಕ್ಕ 1952 ಟ್ಟ್ ಡಾ. ಅಮ್ಮೆಂಬಳ ಬಾಳಪ್ಪೆರ್ 'ಮಿತ್ರ' ಪನ್ಪಿ ಕನ್ನಡ ಪತ್ರಿಕೆನ್ ಸುರುಮಲ್ತ್‌ದಿತ್ತೆರ್, ಅಯಿನ್ ಒಂತೆ ಸಮಯ ಮಾತ್ರನೇ ನಡಪಾಯೆರೆ ಸಾದ್ಯಾಂಡ್. ಬೊಕ್ಕ 1970ಡು 'ತುಳುಸಿರಿ' ಪನ್ಪಿ ತುಳು ಬಾಸೆದ ಸುರುತ ಪತ್ರಿಕೆನ್ ಬಾಳಪ್ಪೆರ್ ಸುರುಮಲ್ತ್‌ದಿತ್ತೆರ್, ಕಡಿಮೆ ಕಾಸ್ ದೀದ್ ಪತ್ರಿಕೆಡ್ ಎಡ್ಡೆ ವಿಚಾರೊಲೆನ್ ದಿಂಜಾದಿಪ್ಪೆದೆರ್. ಅಂಚಾದ್ ತಿಂಗೊಳುಗೊರ ಅಚ್ಚಿ ಆಪೇದ್‌ನ ತುಳುಸಿರಿ ಜನೊಕ್ಲೆನ ಉಡಲ್ ಗೆಂದ್‌ಂಡ್, ಬಾರೀ ಪುಗರ್ತೆ ಪಡೆದ್ ಎಚ್ಚ ಕರ್ಚಾಪೇದ್‌ಂಡ್. ಈ ಪತ್ರಿಕೆದ ಗುರ್ಕಾರ್ಮೆ ವಯಿಸೊನರೆ ಬಾಳಪ್ಪೆರ್ನ ಇಷ್ಟೆರ್ನ ನಡುಟೇ ಇತ್ತಿನ ಒರಿ ಪ್ರಯತ್ನ ಮಲ್ತಿನೆನ್ ತೂದು ಬೇಜಾರಾದ್ ಬಾಳಪ್ಪೆರ್ ಆ ಪತ್ರಿಕೆನೇ ಉಂತಾಯೆರ್‌ಗೆ. ದುಂಬುಗು ಬೇತೆ ಪತ್ರಿಕೆ ಸುರು ಮಲ್ಪುನ ಸಾಹಸೊಗ್ಲಾ ಕೈಪಾಡ್ಜೆರ್..

ಶಿಕ್ಷಕೆರಾದ್ ಬಾಳಪ್ಪೆರ್

1942ಟ್ಟ್ ಕ್ವಿಟ್ ಇಂಡಿಯಾ ಚಳುವಳಿಟ್ ಪಾಲ್ ಪಡೆದ್ 18 ತಿಂಗೊಲು ಜೈಲ್‌ಡ್ ಶಿಕ್ಷೆ ಅನುಭವಿತ್ತ್‌ನ ಬಾಳಪ್ಪೆರ್ ಜೈಲ್‌ಡ್ದ್ ಪಿದಯಿ ಬನ್ನಗ ಹಿಂದಿ ಕಲ್ತ್‌ದಿತ್ತ್‌ನವು ಪ್ರೇಜನೊಗ್ ಬತ್ತ್‌ಂಡ್. ಆ ಪೊರ್ತುಡು ಇಡೀ ದೇಶೊಡು ಹಿಂದಿ ಭಾಷಾ ಚಳುವಳಿ ನಡಪೇದ್‌ಂಡ್. ಒಂಜೇ ಬಾಸೆದ ನಿರೆಲ್‌ಡ್ ಭಾರತೊದ ಮಾತ ಜನೊಕ್ಲೆನ್ ಒಟ್ಟು ಸೇರಾವುನ ಪ್ರಯತ್ನೊನು ದೇಶದ ಮುತಾಲಿಕೆರ್ ಬೊಕ್ಕ ಗಾಂಧಿಯೆರ್ ಕೈಕೊಂದಿತ್ತೆರ್. ತೆನ್ಕಯಿಡ್ ಹಿಂದಿ ಭಾಷೆ ತೆರಿದಿತ್ತ್‌ನಕ್ಲೆಗ್ ಬಾರೀ ಮಾನಾದಿಗೆ ತಿಕ್ಕೇದ್‌ಂಡ್. ಗಾಂಧೀಯೆರ್ನ ಬುಡೆದಿ ಕಸ್ತೂರಿ ಬಾ ಮೆರೆನ ನೆನೆಪುಗು ಕಾರ್ಲದ ಮುದ್ರಾಡಿಡ್ ಶ್ರೀ ಎಂ. ಡಿ. ಅಧಿಕಾರಿಯೆರ್ನ ಪ್ರಯತ್ನೊಡು ಪ್ರಾಥಮಿಕ ಶಾಲೆ ಸುರುಮಲ್ತೆರ್‌ಗೆ. ಇಂಚ ಶಿಕ್ಷಣದ ಕೆಲಸೊಡ್ಲಾ ಒಂಜಾತ್ ಅನುಭವ ಪಡೆಪಿನಂಚಾಂಡ್, ಈ ಪೊರ್ತುಡು ಹಳ್ಳಿಲೆಡ್ ಜಾತಿ ವ್ಯವಸ್ಥೆ, ಮಿತ್ತ್ ತಿರ್ತ್ ಪನ್ಪುನ ಭಾವನೆ, ಮೂಢನಂಬಿಕೆ ಇಂಚಿತ್ತಿ ಸಾಮಾಜಿಕ ಸಮಸ್ಯೆಲೆನ ಪರಿಹಾರೊಗು ಬಾಳಪ್ಪೆರ್ ಬೆಂದ್ಯೆರ್. ಅಪಗದ ದಿಂಜ ವಿಚಾರೊಲೆನ್ ಎಂಕ್ಲೆಡ ಅಪಗಪಗ ಪಟ್ಟೊನೊಂದುಲ ಇತ್ತೆರ್.

ಸಹಕಾರಿ ರಂಗೊಡು ಡಾ. ಬಾಳಪ್ಪೆರ್

ಡಾ ಬಾಳಪ್ಪೆರ್ ಬೇತೆ ಬೇತೆ ಸಹಕಾರಿ ಸಂಘೊಲೆಡ್ ಬೆನ್ತಿನಾರ್ . ಸಮಾಜೊದ ಆರ್ಥಿಕ ಸ್ಥಿತಿ ಗತಿಕುಲೆನ ಬಗ್ಗೆ ತೆರಿದಿತ್ತಿನಾರ್ ಹಳ್ಳಿದ ಜನೊಕುಲು, ಬಡವೆರ್

ದುಡ್ಡುಗಾದ್ ಪರದಾಡುನಿ, ಸಾಲೊಗಾದ್ ಬ್ಯಾಂಕ್‌ಲೆಡ್ ಸಾಲ್ ಉಂತುದು ಸೋಪುನ ಚಿತ್ರೊಲೆನ್ ತೂದು ಕುಲಾಲ ಸಮಾಜದಕ್ಲೆಡ್ಡೇ ಒಂಜಿ ಬ್ಯಾಂಕ್‌ದ ಉದಿಪನ ಮಲ್ಪರೆ ನಿಗಂಟ್ ಮಲ್ತ್‌ದ್ ದೋಸ್ತಿಲೆಡ ಅಭಿಮಾನಿಲೆಡ ಚರ್ಚೆ ಮಲ್ತೆರ್. ಸಮಾಜ ಸೇವಾ ಸಹಕಾರಿ ಬ್ಯಾಂಕ್ ಪಂಡ್‌ದ್ ಬಂಟ್ವಾಳೊಡು 1980 ಡು ಸುರು ಮಲ್ತೆರ್. ಅಪಗ ಸಹಕಾರಿ ಇಲಾಖೆಡ್ ಮಿತ್ತ್‌ದ ಅಧಿಕಾರಿಯಾದಿತ್ತಿನ ದಿ ಕಂಡೇವು ಹೂವಯ್ಯ ಬೊಕ್ಕ ಸಹಕಾರಿ ಇಲಾಖೆದ ಲೆಕ್ಕಾಚಾರ ತೂವೊಂದಿತ್ತಿನ ಶ್ರೀ ಬಂಟ್ವಾಳ ಹೂವಯ್ಯ ಮೂಲ್ಯೆರ್ನ ಸಾಯೊಡು ಬ್ಯಾಂಕ್ ಉಟರ್ನೆ ಮಲ್ತೆರ್. ಬ್ಯಾಂಕ್ ಉಂಡು ಮಲ್ತಿನ ಸಾದಗೊನ್ ಬಾಳಪ್ಪೆರ್ ಏಪಲಾ ಪನೊಂದಿತ್ತೆರ್. ಇತ್ತೆ ಸಮಾಜ ಸೇವಾ ಸಹಕಾರಿ ಬ್ಯಾಂಕ್‌ಗ್ 35 ವರ್ಸೊ ಕರಿಂಡ್. ಕರಿನ 35 ವರ್ಸೊಡು ಬ್ಯಾಂಕ್‌ದ ಆಡಳಿತ ಮಂಡಳಿದ ಮುತಾಲಿಕೆಡ್ 1.30ಕೋಟಿಡ್ದ್‌ಲ ಹೆಚ್ಚ ಲಾಬ ಪಡೆಪುನಂಚ ಸಂಸ್ಥೆ ಲಕ್‌ದುಂತುದುಂಡು. ಸಮಾಜ ಸೇವಾ ಸಹಕಾರಿ ಬ್ಯಾಂಕ್ ಇನಿಕ್‌ಲಾ ಬಾಳಪ್ಪೆರ್ನ ಬ್ಯಾಂಕ್‌ಂದ್ ಮಸ್ತ್ ಜನ ಪನ್ಪೆರ್. ಅಂಚೆನೆ ಜಿಲ್ಲಾ ಕೃಷಿ ಅಭಿವೃದ್ಧಿ ಸಹಕಾರಿ ಸಂಘುದ ಆಡಳಿತ ಮಂಡಳಿದ ಸದಸ್ಯೆರಾದ್ ಬೊಕ್ಕ ಬಂಟ್ವಾಳ ತಾಲೂಕು ಭೂಅಭಿವೃದ್ಧಿ ಬ್ಯಾಂಕ್‌ದ ಆಡಳಿತ ಮಂಡಳಿದ ಸದಸ್ಯೆರಾದ್‌ಲಾ ಆರ್ ಎಡ್ಡೇನೆ ಬೇನ್ತೆರ್.

ವೈದ್ಯೆರಾದ್ ಡಾ. ಬಾಳಪ್ಪೆರ್

ಅಮ್ಮೆಂಬಳ ಬಾಳಪ್ಪೆರೆನ ಪುದರ್‌ದೊಟ್ಟುಗೆ ಡಾಕ್ಟರ್ ಪನ್ಪಿ ಪದವಿ ಸೇರೋಂದು ಹೆಚ್ಚಿನಕ್ಲೆಗ್ ಆರ್ ಡಾಕ್ಟರೇಟ್ ಪದವಿನ್ ಪಡೆತೆರ್‌ಂದೇ ಗ್ರಯಿಕೆ. 1968ಡ್ದ್ ದುಂಬು ಅಮ್ಮೆಂಬಳ ಬಾಳಪ್ಪೆರ್ ಒಂತೆ ಸಮಯ ಆಯುರ್ವೇದ ಫಾರ್ಮಸಿಡ್ ಕೆಲಸ ಮಲ್ತೊಂದಿತ್ತೆರ್‌ಗೆ. ಅಪಗ ಆಯುರ್ವೇದ ಮರ್ದ್‌ದ ಬಗ್ಗೆ ತೆರಿಯೊಂಡೆರ್. ಹಳ್ಳಿಡೇ ಪುಟ್ಟುದು, ಬುಲೆನೆಡ್ಡಾವರ ಹಿರಿಯಕ್ಲ್ ತನ್ಕುಲೆ ಸೀಕ್‌ಲೆಗ್ ಮಲ್ತೊಂದಿತ್ತ್‌ನ ತಪ್ಪು ಬೇರ್‌ದ ಮರ್ದ್‌ಲೆನ ಬಗೆಟ್ ತೆರಿದಿತ್ತೆರ್. ಅಪಗದ ಸರಕಾರದ ಕಾನೂನುದ ಪ್ರಕಾರ ಆಯುರ್ವೇದ ಫಾರ್ಮಸಿಡ್ ಕೆಲಸ ಮಲ್ತ್‌ದ್ ಅನುಭವ ಇತ್ತಿನಕುಲು ಡಾಕ್ಟ್ರ್‌ಂದ್ ನೋಂದಣಿ ಮಲ್ತೊನೊಲಿತ್ತ್‌ಂಡ್. ಅಯಿಕ್ ಒಂಜೇತ್ ಕಾಸ್ ಕಟ್ಟುನ ಕ್ರಮೊ ಇತ್ತ್‌ಂಡ್. ಅಂಚೆನೆ 1968ಡು ಹೋಮಿಯೋಪಥಿಕ್ ಬೊಕ್ಕ ಆಯುರ್ವೇದಿಕ್ ನೋಂದಣಿನ್ ಮಲ್ತೊಂದು ಬಾಳಪ್ಪೆರ್ ಡಾ. ಅಮ್ಮೆಂಬಳ ಬಾಳಪ್ಪೆರ್‌ಂದ್ ಪುದರ್ ಪಡೆಯೆರ್

ಭೂನ್ಯಾಯ ಮಂಡಳಿಡ್ ಡಾ. ಬಾಳಪ್ಪೆರ್

ಬಂಟ್ವಾಳ ಭೂ ನ್ಯಾಯ ಮಂಡಳಿಡ್ ಡಾ. ಅಮ್ಮೆಂಬಳ ಬಾಳಪ್ಪೆರ್ 3 ಅವಧಿಡ್ ಸದಸ್ಯೆರಾದ್ ಸೇವೆ ಸಂದಾಯೆರ್, 1975ಡ್ದ್ 1977, 1980ಡ್ದ್ 1983 ಬೊಕ್ಕ 1985ಡ್ದು 1988 ಮುಟ್ಟ ಆರ್ ಸದಸ್ಯೆರಾದಿತ್ತೆರ್. ಬಂಟ್ವಾಳ ತಾಲೂಕುದ ಗೇಣಿದಾರೆರೆಗ್ ಅಮ್ಮೆಂಬಳ ಬಾಳಪ್ಪೆರ್ ನಿತ್ಯ ನೆನೆಪುಡಿಪ್ಪುನ ಪುದರ್ ಪಂಡ ತಪ್ಪಾವಂದ್.

ಬೆನ್ನಿದಕ್ಲೆನ ಗೇಣಿದಕ್ಲೆನ ಸಮಸ್ಯೆಲೆನ ಬಗ್ಗೆ ಪೂರ ತೆರಿದಿತ್ತಿನ ಬಾಳಪ್ಪೆರ್ ಮಲ್ಲ ಮಲ್ಲ ಭೂಮಿದ ಧನಿಕುಲ್ನಕ್ಲೆಗ್ ವಿರುದ್ಧವಾದಿತ್ತೆರ್. ತನ್ನ ವಾ ಬೇಲೆಗ್‌ಲಾ ಲಂಚ ದೆತೊನಂದೆ, ಕೊರಂದೆ ಬಾರೀ ಸೀದ ಜನಂದ್ ಪುದರ್ ಪಡೆದಿತ್ತೆರ್. ಬಾಳಪ್ಪೆರ್ ಭೂಮಿ ಲಪ್ಪುನ ಸರ್ವೆ ಕಾರ್ಯೊಡುಲಾ ಅನ್ಬವ ಪಡೆದಿತ್ತೆರ್.

1985–1988 ನೆತ್ತ ನಡುಟು ಆರ್ ಭೂನ್ಯಾಯ ಮಂಡಳಿದ ಸದಸ್ಸೆರಾದಿತ್ತಿ ಪೊರ್ತುಡು ಯಾನ್ ಬಂಟ್ವಾಳದ ವಕೀಲೆರ್ನ ಕಚೇರಿಡ್ ಬೇಲೆ ಮಲ್ತೊಂದಿತ್ತಿನೆಡ್ಡಾವರ ಸುಮಾರ್ ಸರ್ತಿ ಭೂನ್ಯಾಯ ಮಂಡಳಿದ ಸಭೆಕುಲೆಗ್ ಪೋವೊಂದಿತ್ತೆ. ಆ ಸಂದರ್ಭೊಡು ಕುಡ್ಲದ ಸಹಾಯಕ ಆಯುಕ್ತೆರಾದಿತ್ತಿನ ಶ್ರೀ ಸಿ. ಸೋಮಶೇಖರ್ ಭೂನ್ಯಾಯ ಮಂಡಳಿದ ಗುರ್ಕಾರೆ ಆದಿತ್ತೆರ್ ಆರ್ ಎನನ್ ಬಾಳಪ್ಪೆರ್ನ ಪುಳ್ಳಿ ಪಂಡ್‌ದೇ ಲೆಪ್ಪೇದೆರ್. ಒಂಜಿ ಸರ್ತಿ ಬಾಳಪ್ಪೆರ್ ಬೊಕ್ಕ ಸೋಮಶೇಖರ್ ಮಂಡಳಿದ ಸದಸ್ಯೆರ್ನ ಒಟ್ಟುಗು ಗ್ರಾಮೊಗು ತನಿಖೆಗ್ ಪೋದಿತ್ತೆರ್‌ಗೆ. ಒಂಜಿ ಗುಡ್ಡೆ ಬಡ್ತ್‌ನ ಪೊರ್ತುಡು ಪಿರಯೊಡು ಹಿರಿಯೆರಾದಿತ್ತಿನ ಬಾಳಪ್ಪೆರ್ ಮಾತೆರೆಡ್ಡ್ ದುಂಬಿತ್ತೆರ್‌ಗೆ. ಬಾಕಿದಕುಲು ಗುಡ್ಡೆ ಬಡ್ತರೆ ಕಷ್ಟೊ ಬರೊಂದಿತ್ತ್‌ಂಡ ಬಾಳಪ್ಪೆರ್ ಸಲೀಸಾದ್ ಬಡ್ತ್‌ದ್ ಬಾಕಿದಕ್ಲೆಗ್ ಸಾದಿ ತೋಜಾವೊಂದಿತ್ತೆರ್‌ಗೆ. ಈ ವಿಚಾರೊನು ಶ್ರೀ ಸಿ. ಸೋಮಶೇಖರ್ ಏಪೊಲಾ ಪನೊಂದಿತ್ತೆರ್.

1975–77ತ್ತ ನಡುಟ್ ನಡತ್ತಿ ಒಂಜಿ ವಿಚಾರೊನು ಬಾಳಪ್ಪೆರ್ ಪಂಡ್‌ದಿತ್ತೆರ್. ಅಪಗ ಗೇಣಿಗ್ ಬೆನ್ಪುನಕುಲು ಭೂನ್ಯಾಯ ಮಂಡಳಿಗ್ ಭೂಮಿದ ಹಕ್ಕ್ ಬೋಡುಂದು ಅರ್ಜಿ (ಡಿಕ್ಲರೇಷನ್) ಕೊರೊಂದಿತ್ತಿ ಪೊರ್ತು. ಹೆಚ್ಚಿನ ಬೆನ್ನಿದಕುಲು ಅನಕ್ಷರಸ್ಥೆರ್. ಅರ್ಜಿ ಬರೆವರೆ ಅಕ್ಲೆಡ್ಡ್ ಆಪೇದ್‌ಜಿ. ಅಪಗ ಡಿಕ್ಲರೇಷನ್ ಅರ್ಜಿನ್ ಬರೆದ್ ಕೋರ್ಪುನ ವ್ಯವಸ್ಥೆನ್ ತಾಲೂಕು ಕಚೇರಿಡ್ ಸರಕಾರದ ಗುಮಾಸ್ತೆರೇ ಮಲ್ತೊಂದಿತ್ತೆರ್. ಆಂಡ ಈ ಗುಮಾಸ್ತೆರ್ ಧನಿಕುಲೆನ ಕೈಡ್ಡ್ ಕಾಸ್ ದೆತ್ತೊಂದು ಈ ಬೆನ್ನಿದಾಯನ ಅರ್ಜಿ ಬರೆನಗ ಮೋಸ ಮಲ್ಪೆದೆರ್. ಕೆಲವೆರ್ ಅರ್ಜಿ ಬರೆವೆರೆ ಗೇಣಿದಾಯನ ಕೈಡ್ಡ್ ಎಚ್ಚ ದುಡ್ಡು ವಸೂಲು ಮಲ್ತೊಂದಿತ್ತೆರ್ ನೆನ್ಕ್ ತೂದು, ಕೇಂಡ್‌ದ್ ಬೇಜಾರ್ ಮಲ್ತೊನ್ನ ಬಾಳಪ್ಪೆರ್ ರೈತರೆಗ್ ಧರ್ಮಾರ್ಥ ಅರ್ಜಿ ಬರೆದ್ ಕೊರೊಡುಂದು ಯೋಚನೆ ಮಲ್ತೆರ್. ತನ್ನ ಸಜಿಪ ಮುನ್ನೂರು ಗ್ರಾಮೊಡೊರ್ಮೆ ಪ್ರಚಾರ ಮಲ್ತೆರ್. ಅಂಚೆನೆ ಅರ್ಜಿ ಬರೆದ್ ಕೊರ್ಯರೆ ಸುರು ಮಲ್ತೆರ್.

ಆಕಾಲೊಡು ಪರಿಶಿಷ್ಟ ಜಾತಿಗ್ ಸೇರ್ನ ಕೆಲವು ಗೇಣಿದಕ್ಲು ಸಾಮಾಜಿಕ ಕಾರಣೊಡ್ಡಾತ್ರ ಮಾತೆರ್ನೊಟ್ಟುಗು ಬರ್ಯರೆ ಪೋಯರೆ ಪಿರ ಜಾರೊಂದಿತ್ತೆರ್. ಒಂಜಿ ದಿನ ಪುಲ್ಯಕಾಂಡೆ 7 ಗಂಟೆದ ಪೊರ್ತುಗ್ ಬಾಳಪ್ಪೆರ್ನ ನಾಗಲಚ್ಚಿಲ್‌ದ ಇಲ್ಲಡೆ ಒರಿ ಬತ್ತೆರ್. ಆರ್ ಸೀದಾ ಜಾಲ್‌ಗ್ಲಾ ಬರಂದೆ ಪಿದಯಿಡೇ ಒಂಜಿ ಕೋಡಿಡ್ ಉಂತೊಂದಿತ್ತೆರ್ಗ್ಗೆ. ಬಾಳಪ್ಪೆರ್ ಇಲ್ಲಡ್ಡ್ ಪಿದಯಿ ಬತ್‌ದ್ ಆ ಜನೊನು ವಿಚಾರಿ ತ್‌ದ್, ಜಗಲಿಗ್ ಬತ್ತ್‌ಜಿಡ ಡಿಕ್ಲರೇಷನ್‌ದ ಅರ್ಜಿ ಬರೆದ್ ಕೊರ್ಪುಜಿಂದ್ ಪಂಡೆರ್‌ಗೆ.

ಬೊಕ್ಕ ಆ ಜನ ಬಾರೀ ಪೋಡ್ಯೊಂದು ಜಗಲಿಡ್ ಕುಲ್ಲುದಿನ ಬಾಳಪ್ಪೆರ್ನ ಕಾರ್‌ಗ್ ಬೂರ್ಯೆರ್‌ಗೆ. ಅಡೆಗ್‌ಲಾ ಬಾಳಪ್ಪೆರ್ ಬುಡಂದೆ ಇಲ್ಲದುಲಯಿಗೇ ಬರ್ಪಿಲೆಕ ಮಲ್ತ್‌ದ್ ಚಾ ಪರ್ಪಾದ್ ಅರ್ಜಿ ಬರೆದ್ ಕೊರ್ಯೆರ್‌ಗೆ, ಸಾಮಾಜಿಕ ನ್ಯಾಯೊಗು ಸಲಾದ್ ಪುಣೆವೊಂದಿತ್ತಿನ ಬಾಳಪ್ಪೆರ್ ಅಯಿನ್ ತನ್ನ ಬದ್‌ಕ್‌ಡ್ಲಾ ಅಚರಣೆಗ್ ಕನತೊಂದಿತ್ತೆರ್ ಪನ್ಪಿ ಸತ್ಯ ನೆಟ್ಟ್ ನೆಗತ್ ತೋಜುಂಡು.

ಸರಕಾರದ ಕೆಲಸದಕ್ಲು ರೈತೆರೆಗ್ ಕಾರ್ಮಿಕೆರೆಗ್ ಪೊಕ್ಕಡೆ ಅನ್ಯಾಯ ಮಲ್ಪುನಗ ತೊಂದರೆ ಕೊರ್ನಗ ಬಾಳಪ್ಪೆರ್ ಎದುರುಂತುದು ನ್ಯಾಯೊದಂಚಿ ಬೇಲೆ ಮಲ್ಪೆದೆರ್, ತನಡ್ದ್ ಪ್ರಾಯೊಡು ಎಲ್ಯಕ್ಲೆನ್ಲಾ ಆರ್ ಗೌರವೊಡೇ ಬಹುವಚನೊಡೇ ಲೆಪ್ಪೇದೆರ್ ಡಾ. ಅಮ್ಮೆಂಬಳ ಬಾಳಪ್ಪೆರ್ನ ಕಟ್ಟಾ ಅನುಯಾಯಿ ದಿ। ಐತ್ತಪ್ಪ ಸಾಲ್ಯಾನೆರ್ ಒಂಜಿ ಗಟನೆನ್ ಪನೊಂತೆರ್. ಬಾಳಪ್ಪೆರ್ ಕುಡ್ಲದ ಬೋಳೂರುಡು ಇತ್ತಿನಪಗ ಬೋಳೂರುಡು ಕೆಲವು ಮೊಗವೀರ ಜವನೆರ್ ಅಭಿಮಾನಿಲು ಆಯೆರ್. ದಕ್ಷಿಣಕನ್ನಡ ಜಿಲ್ಲೆಡೊರ್ಮೆ ಒಕ್ಕೆಲ್ಡ ಕುಲೆನ ಬೊಕ್ಕ ದನಿಕ್ಲೆನ ನಡುಟು ಗಲಾಟೆಲ್ ಅವೊಂದೇ ಇತ್ತ. ಅಪಗ ಕಮ್ಯುನಿಷ್ಟೆರೆನ್ ಬೊಕ್ಕ ಸಮಾಜವಾದಿಲೆನ್ ಬಗ್ಗಾಯೆರೆ ಧನಿಕ್ಲೆನ ಕೋಡಿಡ್ದ್ ಬಿರ್ಸಾತಿಗೆದ ಗೂಂಡಾ ನಕ್ಲೆನ್ ಕಡಪುಡೆದೆರ್. ಅವತ್ತ್ಂಡ ಒಂಜಿ ರಾಜಕೀಯ ಸಂಘಟನೆ ಧನಿಕುಲ್ನ ಕೋಡಿಡ್‌ತ್ತ್ಂಡ್. ಕುಡ್ಲದ ನೀರ್ ಮಾರ್ಗೊಡು ಇಂಚಿತ್ತಿ ಪೊಂರ್ಬಾಟ ಏಪಲಾ ನಡತೊಂದಿತ್ತ್ಂಡ್. ನೆನ್ನ್ ಉಂತಾಯರೆ ಬೆನ್ನಿ ಬೆನ್ಪಿನಕ್ಲು ಪೂರ ಒಂಜಾವೊಡುಂದು ಪ್ರಯತ್ನೊ ಮಲ್ತೊಂದಿತ್ತಿನಕುಲು ಬಾಳಪ್ಪೆರೆನ್ ಬಿನ್ನೆ ಆದ್ ಲೆತ್ತ್‌ದಿತ್ತೆರ್‌ಗೆ. ಆ ಪೊರ್ತುಡು ಬಾಳಪ್ಪೆರೆನ್ ಕೆರ್ಯರೆಂದೇ ಕೆಲವು ಗೂಂಡಾನಕುಲು ತಯಾರಾದಿತ್ತೆರ್, ಬಾಳಪ್ಪೆರ್ ನೀರ್ ಮಾರ್ಗೊಡೆ ನಡತೊಂದು ಪೋನಗ ಅರ್ನ ಮಿತ್ತ್ ಗೂಂಡಾ ನಕುಲು ಪೆಟ್ಟ್ ಮಲ್ತೆರ್. ಬಾಕಿದಕುಲು ಪಾರ್ ಬತ್‌ದ್ ಬಾಳಪ್ಪೆರೆನ್ ಗೂಂಡಾನಕ್ಲೆನ ಕೈಡ್ದ್ ತಪ್ಪಯೆರ್. ಐತಪ್ಪ ಸಾಲ್ಯಾನ್ ಗೂಂಡಾನಕ್ಲೆನ ಕಡೆತ ಒರಿಯನ ಕೈತ ಕೊಂಬ ಬಿರೆಲ್‌ನೇ ಪೊಲಿತ್ ಪಾಡ್ಯೆರ್. ಈ ಸುದ್ದಿ ಬೋಳೂರುಡು ಪರಡ್ಂಡ್. ಕಷ್ಟ ಕಾಲೊಡು ಜೀವೊಗು ಜೀವ ಕೊರ್ಪಿನಂಚಿನ ಮೊಗವೀರ ಜವನೆರೆಗ್ ತಡೆಯೆರಾಯಿಜಿ. ಪ್ರೀತಿದ ಬಾಳಪ್ಪೆರೆನ ಮಿತ್ತ್ ಕೈ ಮಲ್ತಿನ ಜನೊಕ್ಲೆನ್ ಒಗ್ಗಟ್‌ಡ್ ಎದುರಿಸಾಯರೆ ತಯಾರಾಯೆರ್. ಮನದಾನಿ ಲಾರಿಲೆಡ್ ನೀರ್ ಮಾರ್ಗೊಗು ಪೋಯರೆ ತಯಾರಾಯೆರ್. ಆಂಡ ಈ ಸುದ್ದಿ ತೆರಿನ ಬಾಳಪ್ಪೆರ್ ನೀರ್‌ಮಾರ್ಗೊಡು ಗಲಾಟೆ ದೊಂಬಿ ನಡತ್‌ದ್ ಶಾಂತಿ ನೆಮ್ಮದಿ ಹಾಳಾಯರೆ ಬಲ್ಲಿಂದ್ ಜವನೆರೆನ್ ಉಂತಾಯೆರ್. ಆಂಡಲಾ ಆರೆಗ್ ಗೊತ್ತಾವಂದಿನಂಚ ಐತಪ್ಪ ಸಾಲ್ಯಾನೆರ್ ಕೆಲವು ಜವನೆರೆನೊಟ್ಟುಗು ಸೇರ್‌ದ್ ತನ್ಕುಲೆ ಪಗೆ ತೀರಾವೊಂಡೆರ್

ಅಂಚೆನೇ ಕುಡ್ಲದ ಹೋಟೆಲ್ ಬೇಲೆದಕ್ಲೆನ ಕೂಟ ಕಟ್ಟಿನಪಗಲಾ ಬಾಳಪ್ಪೆರ್ ಗೂಂಡಾನಕ್ಲೆನ ಕೈಡ್ದ್ ಪೆಟ್ಟ್ ತಿಂದ್‌ದಿತ್ತೆರ್. ಕುಡ್ಲದ ಒಂಜಿ ಹೋಟೇಲ್‌ಡ್ ಬೇಲೆದಕ್ಲೆನ್ ಮಸ್ತ್ ಬೊಡಿಪಾವೊಂದಿತ್ತೆರ್. ನೆನ್ನ್ ತೂದು ಆ ಬೇಲೆದಕ್ಲೆನ ಒಂಜಿ ಕೂಟ ಕಟ್ಯರೆ

ದುಂಬು ಬತ್ತೆರ್. ಬಾಳಪ್ಪೆರೆಗ್ ಬೇತೆ ಬೇತೆ ಜವಾಬ್ದಾರಿಲು ಇತ್ತಿನೆಡ್ದಾವರ ಈ ಕೂಟದ ಜವಾಬ್ದಾರಿನ್ ಬೊಕ್ಕೊರ್ಯಗ್ ಕೊರ್ಯೆರ್. ಮುಷ್ಕರ ಮಲ್ಪರೆಂದ್ ದಿನ ನಿಗಂಟ್ ಮಲ್ತಿನಾನಿ ಆ ಜವಾಬ್ದಾರಿ ದೆತೊಂದಿನ ಜನ ಊರುಡಿಜ್ಜಾಂಡ್. ಅಪಗ ಬಾಳಪ್ಪೆರೇ ಆ ಮುಷ್ಕರದಾನಿ ಪೋವೊಡಾಂಡ್ . ಅಪಗ ಹೋಟೆಲ್ಲೆನ ದನಿಕುಲೆನ ಕೋಡಿದ ಗೂಂಡಾನಕುಲು ಬಾಳಪ್ಪೆರ್ನ ಮಿತ್ತ್ ಕೈ ಮಲ್ತೆರ್. ಅಪಗ ಜಿಲ್ಲೆದ ಪೋಲಿಸ್‌ದಕುಲು ಒರಿಪಾಯೆರ್. ಈ ವಿಚಾರೊ ತನಿಖೆ ಆವೊಡುಂದು ಒತ್ತಾಯ ಮಲ್ತ್‌ದ್ ಜಿಲ್ಲಾಧಿಕಾರಿಲೆನ ಕಛೇರಿದ ಎದುರು ಸುಮಾರ್ ದಿನ ಬಾಳಪ್ಪೆರ್ ಉಪವಾಸ ಸತ್ಯಗ್ರಹೊಲಾ ಮಲ್ತ್‌ದಿತ್ತೆರ್.

ಜಾರ್ಜ್ ಫೆರ್ನಾಂಡಿಸೆರೊಟ್ಟಿಗೆ ಬಾಳಪ್ಪೆರ್

ಭಾರತ ದೇಶ ತೂಯಿನ ಮಾಮಲ್ಲ ಹೋರಾಟಗಾರೆ, ಕಾರ್ಮಿಕೆರ್ನ ನಾಯಕೆ, ಮಾಜಿ ಕೇಂದ್ರ ಮಂತ್ರಿ ಮಾನ್ಯ ಜಾರ್ಜ್ ಫೆರ್ನಾಂಡಿಸೆರ್ ಬಾಳಪ್ಪೆರ್ನ ಶಿಷ್ಯೆಂದ್ ಹೆಚ್ಚಿನಕ್ಲೆಗ್ ತೆರಿಯಂದ್. ಕುಡ್ಲದ ಬಿಜೈದ ಜಾರ್ಜ್ ಫೆನಾಂಡಿಸ್, ಇಲ್ಲದಕುಲೆಡ ದಾದನೋ ವಿಚಾರೊಡು ಸರಿ ಪೋವಂದೆ ಇಲ್ಲ್ ಬುಡ್ದು ಸರಿತ ನಿಲೆ ಇಜ್ಜಂದೆ ಬಂಗೊಡಿತ್ತಿ ಪೊರ್ತು.. ಅಪಗ ಅಮ್ಮೆಂಬಳ ಬಾಳಪ್ಪೆರ್ನ ಗುರ್ತ ಆದ್ ಸಮಾಜ ವಾದಿಯಾದ್ ರೂಪ ಪಡೆಯೆರ್. ಅಯಿಡ್ದ್ ಬೊಕ್ಕ ಮಹಾರಾಷ್ಟ್ರದ ಮಲ್ಲ ಕಾರ್ಮಿಕ ನಾಯಕೆ ಆದಿತ್ತಿನ ಡಿಮೊಲ್ಲೊರೆಗ್ ಬಾಳಪ್ಪೆರ್ ಆರೆನ್ ಪೊಲಬು ಮಲ್ತ್‌ಕೊರ್ಯೆರ್‌ಗೆ. ಬೊಕ್ಕ ಜಾರ್ಜ್ ಫೆರ್ನಾಂಡಿಸೆರ್ ಮುಂಬಯಿಡ್ ಕಾರ್ಮಿಕ ಸಂಘಟನೆಡ್ ಸೇರ್‌ದ್ ಬೆನ್ಯರೆ ಸುರು ಮಲ್ತೆರ್. ಆರೆನ ಬೊಕ್ಕದ ಸಾದನೆಲೆಗ್ ದೇಶೊನೇ ಸಾಕ್ಷಿ. ಸನ್ಮಾನ್ಯ ಜಾರ್ಜ್ ಫೆರ್ನಾಂಡಿಸೆರ್ ವಿ. ಪಿ. ಸಿಂಗ್ ಸರಕಾರೊಡು ರೈಲ್ವೆ ಮಂತ್ರಿಲು ಅದುಪ್ಪುನಗ ಕುಡ್ಲಗ್ ಬತ್ತೆದಿತ್ತೆರ್. ಅಪಗ ಪತ್ರಿಕೆದಕ್ಲೆಡ ತನ್ನಲ, ಬಾಳಪ್ಪೆರ್ನಲ ದೋಸ್ತಿದ ಕತೆನ್ ಪುರಭವನೊಡು ಪಟೊಂದಿತ್ತೆರ್. ಅಡೆಮುಟ್ಟ ಬಾಳಪ್ಪೆರೆಗ್ ಜಾರ್ಜ್ ಫೆರ್ನಾಂಡಿಸೆರೆಡ ಇತ್ತಿನ ಎಡ್ಡೆಪು ಏರೆಗ್ಲಾ ಗೊತ್ತಿಜ್ಜಾಂಡ್. ಆರ್ ಏರೆಡಲಾ ಈ ವಿಚಾರೊನ್ ಪಟ್ಟೊಂದಿಜ್ಜಾಂಡ್. ಆಂಡ ಬಾಳಪ್ಪೆರೆನ ಅಂದ್‌ಬಂದುಲೆಗ್ ತೆರಿದಿತ್ತ್‌ಂಡ್ ಜಾರ್ಜ್ ಫೆರ್ನಾಂಡಿಸ್ ದ. ಕ. ಅತ್ತ್‌ಂಡ ಉಡುಪಿಗ್ ಬತ್ತೆರ್‌ಂಡ ಬಾಳಪ್ಪೆರೆನ್ ತಾನ್ ಇತ್ತಿನಡೆ ಲೆಪುಡಾವೊಂದಿತ್ತೆರ್. ಓಟುದ ಪ್ರಚಾರೊಗಾದ್ ಬಂಟ್ವಾಳೊಗು ಬತ್ತಿನಪಗಲಾ ತನ್ನ ಭಾಷೆಣೊಡು ಬಾಳಪ್ಪೆರ್ ತಂಕ್ಲೆನ ದೋಸ್ತಿಕತೆನ್ ಪಂಡ್‌ದಿತ್ತೆರ್. ಆನಿ ಕುಂದಾಪುರದ ಮೂಡಲ್‌ಕಟ್ಟೆಡ್ ಕಂಬಳದ ಲೇಸ್. ಅಯಿಟ್ ಪಾಲ್ ಪಡೆದಿತ್ತಿ ಜಾರ್ಜ್ ಫೆರ್ನಾಂಡಿಸೆರ್ ಡಾ. ಅಮ್ಮೆಂಬಳ ಬಾಳೆಪ್ಪೆರೆನ್ ಸನ್ಮಾನ ಮಲ್ಪುನ ಕಾರ್ಯಕ್ರಮ ಇತ್ತ್‌ಂಡ್. ಆಂಡ ಸೌಖ್ಯ ಇಜ್ಜಾಂದಿನ ಬಾಳಪ್ಪೆರ್ ಬಿ. ಸಿ. ರೋಡ್‌ದ ಆಸ್ಪತ್ರೆಡಿತ್ತೆರ್. ಉಂದೆನ್ ತೆರಿನ ಜಾರ್ಜ್ ಫೆರ್ನಾಂಡಿಸೆರೆಗ್ ಬಾರಿ ಬೇಜರ್ ಆಂಡ್. ಆರ್ ಆನಿಯೇ ತನ್ನ ಆಪ್ತಕಾರ್ಯದರ್ಶಿನ್ ಬಿ.ಸಿ. ರೋಡ್ ಪೇಂಟೆಗ್ ಕಡಪುಡ್ದು ಬಾಳಪ್ಪೆರ್ನ ಆರೋಗ್ಯ

ವಿಚಾರಿಸಿದೆರ್. ಬೊಕ್ಕ ಸಂಘಟಕೆರ್ ರಡ್ಡ್ ದಿನ ಕರಿದ್ ಬಾಳಪ್ಪೆರ್ನ ನಾಗಲಚ್ಚಿಲ್ದ ಇಲ್ಲಡೆ ಪೋದು ಇಲ್ಲಡೇ ಮಾನಾದಿಗೆ ಮಲ್ತ್‌ದ್ ಸಮದಾನೊಡು ಪಿರ ಪೋಯೆರ್.

ರಾಜಕಾರಣಿಯಾದ ಬಾಳಪ್ಪೆರ್

ಡಾ. ಅಮ್ಮೆಂಬಳ ಬಾಳಪ್ಪೆರ್ ಬೇತೆ ಬೇತೆ ಕೆಲಸ ಕಾರ್‍ಯೊಲೆನ ಒಟ್ಟುಗು ರಾಜಕೀಯ ವಿಚಾರೊಲೆಡ್ಲಾ ಬೇಲೆ ಬೆಂದಿನಾರ್. ರಾಜಕೀಯ ವ್ಯವಸ್ಥೆಡ್ ತತ್ವ ಬೊಕ್ಕ ಮಾನಾದಿಗೆದ ಮಣೆತ್ತ ನಡುಟು ಏಪಲಾ ಅಂತರ ಇಪ್ಪುಂಡು. ಅಮ್ಮೆಂಬಳ ಬಾಳಪ್ಪೆರ್ ಒವ್ವೇ ತಾನಮಾನೊ ಬಯಕಂದೆ ತನ್ನ ತತ್ವಸಿದ್ಧಾಂತೊಡು ನಂಬಿಕೆ ದೀದ್ ಬದ್‌ಕ್‌ನೆಡ್ಡಾವರ ಒವ್ವೇ ಅಧಿಕಾರೊದ ಗದ್ದಿಗೆ ಆರೆಗ್ ತಿಕೆದ್‌ಜಿ. ಪಕ್ಷೊಡ್ದು ಪಕ್ಷೊಗು ಲಾಗ್ಯುನ ರಾಜಕಾರಣಿಲೆನೆದುರುಡು ಬಾಳಪ್ಪೆರ್ ಬೇತೆನೇ ಆದ್ ತೋಜುವೆರ್. ಮೂಲೊಡು ಗಾಂಧೀವಾದಿಯಾದಿತ್ತಿನ ಬಾಳಪ್ಪೆರ್ ಬೊಕ್ಕ ಸಮಾಜವಾದಿಲೆನ ಪ್ರಜಾಸೋಶಲಿಸ್ಟ್ ಪಕ್ಷೊದ ಜಿಲ್ಲಾ ನಾಯಕೆರಾದಿತ್ತೆರ್. ಅಯಿಡ್ದ್ ಬೊಕ್ಕ ಲೋಕನಾಯಕೆ ಜಯಪ್ರಕಾಶ್ ನಾರಾಯೆಣೆರ್ನ ಕೈಟ್ ಉಟರ್ನ್‌ಯಾಯಿನ ಜನತಾ ಪಕ್ಷೊ ಸೇರ್‌ದ್ ಬೆಂದೊಂದಿತ್ತೆರ್. ಈ ಜನತಾ ಪಕ್ಷ ಜನತಾದಳ ಆನಗ ಅಯಿಟ್ ತನ್ನ ಪೊಲಬು ತೋಜಾಯಿನ ಬಾಳಪ್ಪೆರ್ ತನ್ನ ಕಡೆ ಮುಟ್ಟಲಾ ಮುಂದರಿಯೆರ್. ಶ್ರೀ ಜಾರ್ಜ್ ಫೆರ್ನಾಂಡಿಸೆರ್ ರಕ್ಷಣಾ ಸಚಿವೆರಾದಿಪ್ಪುನಗ ಆರೆನ ಸಮತಾ ಪಕ್ಷೊಗು ಲೆತ್ತ್‌ದ್ ಮಲ್ಲ ಸ್ಥಾನ ಮಾನ ಕೊರ್ಪುನ ಬಗೆಟ್ ಪಾತೆರ್‌ಂಡಲಾ ಮಾನದಿಗೆಗ್ ಸಲಾದ್ ಪಕ್ಷ ಬುಡ್ದು ಬರ್ರುಜಿಂದ್ ಗಟ್ಟಿ ಮನಸ್‌ಡ್ ಉಂತಿನಾರ್. 1987ನೇ ಇಸವಿಡ್ ಬಂಟ್ವಾಳ ವಿಧಾನ ಸಭಾ ಕ್ಷೇತ್ರೊಡು ಜನತಾದಳೊಡ್ದು ತಿಕಿನ ಚುನಾವಣಾ ಟಿಕೇಟ್‌ನ್ ತನ್ನ ತತ್ವ ಆದರ್ಶೊಲೆನ್ ದುಂಬುದೀದ್ ಅಲ್ಪ ಸಂಖ್ಯಾತ ಸಮುದಾಯೊದ ವ್ಯಕಿಗ್ ಕೊರ್ದು ಆ ಉಮೇದುವಾರಿನ ಕಡೆಟ್ ಪ್ರಚಾರೊಗು ಜತ್‌ದಿತ್ತೆರ್. 1983ಟ್ ಕುಡ್ಲದ SDM ಕಾನೂನು ಕಾಲೇಜಿದ ಸಭಾಂಗಣೊಡು ಕುಲಾಲ ಸಮಾಜೊದ ಜವನೆರ್ನ ಕೂಟೊನೊಂಜಿ ಕಟ್‌ದಿತ್ತೆರ್. ಆ ಲೇಸ್‌ಗ್ ರಾಜ್ಯೊದ ಮಂತ್ರಿಲು ಸಂಸತ್ ಸದಸ್ಯೆರ್ ಬೊಕ್ಕ ಬೇತೆ ಜನಪ್ರತಿನಿಧಿನಕುಲು ಪಾಲ್ ಪಡೆದಿತ್ತೆರ್. ಈ ಲೇಸ್‌ಡ್ ಗುರ್ಕಾರ್ಮೆ ವಯಿಸಾದ್ ಕೇಂದ್ರ ಸರಕಾರದ ಹಿಂದುಳಿದ ವರ್ಗೊಲೆನ ಮಂಡಲ್ ಆಯೋಗದ ವರದಿ ಜಾರಿ ಮಲ್ಪರೆ ಒತ್ತಾಯೊ ಮಲ್ತ್‌ದಿತ್ತೆರ್. 1980ಡು ಕೇಂದ್ರ ಸರ್ಕಾರೊಗು ಮಂಡಲ್ ಆಯೋಗ ವರದಿ ಕೊರ್ದಿತ್ತೆರ್‌ಡಲಾ ಅವು ಸರಿಕಟ್ಟ್ ಜಾರಿಗ್ ಬಯ್ಯಿಜಿ.. ಅಯಿತ ಬಗೆಟ್ ಒವ್ವೇ ಸೊರ ವಾ ಮೂಲೆಡ್ಲಾ ಕೇನೊಂದಿಜ್ಜಾಂಡ್. ಇಂಚಿತ್ತಿ ಸಂದರ್ಪುಡು ಮೂಜಿ ವರ್ಷೊಡ್ದು ಬೊಕ್ಕ ಪಂಡ 1983ಟ್ ಕುಡ್ಲಡ್ ಬಾಳಪ್ಪೆರ್ ಲಕ್ಕಾಯಿ ಸೊರ ದೇಶೊಡಿಡೀಕ ಮಲ್ಲ ಸಂಗತಿಯಾದ್ ಮೂಡುದು ಬತ್ತ್‌ಂಡ್. ಬೊಕ್ಕ ವಿ. ಪಿ. ಸಿಂಗ್ ಪ್ರಧಾನಿಯಾದಿಪ್ಪುನಗ ವರದಿದ 40 ಬೇಡಿಕೆಲೆಡ್ ಹಿಂದುಳಿದ ವರ್ಗೊಲೆಗ್ ಕೇಂದ್ರ ಸರಕಾರದ ಬೇಲೆಲೆಡ್ 27% ಮೀಸಲಾತಿ ಕೊರ್ಪಿನ ಒಂಜಿ

ಶಿಫಾರಸ್‌ನ ಮಾತ್ರ ಕಾನೂನು ಮಲ್ತ್‌ಂಡ್. ಒರಿನ 39 ಬೇಡಿಕೆಲು ನನಲಾ ಅಂಚೆನೆ ಉಂಡು.

ನಾನಾ ನಮೂನೆದ ಸಮಿತಿಲೆಡ್ ಕೆಲಸ ಮಲ್ತಿನ ಡಾ. ಅಮ್ಮೆಂಬಳ ಬಾಳಪ್ಪೆರ್ ವಿಶೇಷವಾದ್ ಕರ್ನಾಟಕ ಸರಕಾರದ 2ನೇ ಪಿರ ಒಂದಿನ ವರ್ಗೊಲೆನ ಆಯೋಗವಾದಿತ್ತಿನ ನ್ಯಾ. ವೆಂಕಟಸ್ವಾಮಿ ಆಯೋಗದ ಸದಸ್ಯೆರಾದಿತ್ತೆರ್. 1989ಡ್ದು 1992 ಮುಟ್ಟ ಕುಡ್ಲ ವಿಶ್ವ ವಿದ್ಯಾಲಯೊದ ಅಕಾಡಮಿಕ್ ಕೌನ್ಸಿಲ್ ಸದಸ್ಯೆರಾದ್, ಜಿಲ್ಲಾ ಹಿಂದುಳಿದ ಮತ್ತು ಸಮಾಜ ಕಲ್ಯಾಣ ಇಲಾಖಾ ಸಮಿತಿಡ್ ಗೌರವ ಸದಸ್ಯೆರಾದ್‌ಲಾ 4ವರ್ಷ ಸೇವೆ ಸಂದಾದಿತ್ತೆರ್. ಬಂಟ್ವಾಳ ತಾಲೂಕು ಬೋರ್ಡ್‌ಡು 6 ವರ್ಷ ಸದಸ್ಯೆರಾದಿತ್ತೆರ್. ಜಿಲ್ಲೆದ ಹಿರಿಯ ಸ್ವಾತಂತ್ರ್ಯ ಹೋರಾಟಗಾರೆರಾದ್ ಆನಿಡ್ದ್ ಮುರಾನಿ ಮುಟ್ಟಲಾ ಜಿಲ್ಲೆದ ರಾಜಕೀಯ ಸಾಮಾಜಿಕ, ಶೈಕ್ಷಣಿಕ ಕ್ಷೇತ್ರೊಲೆಡ್ ತನ್ನನೇ ಆಯಿನ ಪಜ್ಜೆಲೆನ್ ಮೂಡಾವೊಂದು ಬತ್ತಿಂಚಿ ಬಾಳಪ್ಪೆರೆಗ್ ಸ್ವಾತಂತ್ರ್ಯೋತ್ಸವದ 50ನೇ ವರ್ಷಾಚರಣೆದ ಸಂದರ್ಭೊಡು ರಾಜ್ಯ ಸರಕಾರದ ಸ್ವರ್ಣ ಸ್ವಾತಂತ್ರ್ಯ ಪನ್ಪಿ ಮಾನಾದಿಗೆ ತಿಕ್‌ದ್‌ಂಡ್.

ಶೋಷಿತೆರೆ ಕೈವಾರಿ ಡಾ. ಅಮ್ಮೆಂಬಳ ಬಾಳಪ್ಪ

ಬಂಜಿದ ಬಡವು ತಣಿಪೆರೆಗಾದ್ ಊರುನೇ ಬುಡ್ದು ಪೇಂಟೆ ಸೇರಿ ಜೋಕುಲು ತನ್ಕುಲೆ ಜಾತಕೊನು ತನ್ಕುಲೇ ತಿದ್ದೊನೆರೆ ದುಂಬಾಪೆರ್. ತುಳುನಾಡ್ದ ಹಳ್ಳಿಡ್ದ್ ಮುಂಬೈದಂಚಿನ ಮಾಮಲ್ಲ ನಗರೊಗು ಪೋಯಿನಕುಲೇ ಎಚ್ಚಿಗೆ. ಮುಂಬೈ ನಗರೊಡು ತುಳುನಾಡ್ದಕುಲೇ ಮಲ್ಲ ಸಂಕೆಡ್ ಉಲ್ಲೆರ್. ಬಾಳಪ್ಪೆರ್‌ಲ ಹಳ್ಳಿಡ್ ಪುಟುದು, ನಗರ ಸೇರೊಂಡಿನಾರ್. ಆಂಡ ಆರ್ ಮುಂಬೈಗ್ ಪೋಯಿನಾರತ್ತ್. ಬಂಟ್ವಾಳ ತಾಲೂಕುದ ಕುರ್ನಾಡ್ ಗ್ರಾಮೊಡ್ದು (ಅಮ್ಮೆಂಬಳ) ತನ್ನ ದೇವಶ್ಯದ ಮಲ್ಲ ಕೂಡು ಕುಟುಮ ಬುಡುದು ತನ್ನ ಎಡ್ಮ ವರ್ಸೊ ಪಿರಯೊಡೇ ಕುಡ್ಲ ಸೇರಿನಾರ್. ಕೆಲವು ಕಾಲ ಹೋಟೆಲ್ ಮಾಣಿ ಆದ್‌ಲಾ ಬೆಂದಿಯೆರ್. ಕುಡ್ಲದ ಡೊಂಗರ ಕೇರಿದ ಮಲ್ಲ ಸಿರಿವಂತನ ಇಲ್ಲಡ್ ಬೇಲೆಗ್ ಸೇರಿಯೆರ್. ಈ ಪರಬನವು ಪಜೆಪತ್ತ್‌ದಿತ್ತಿನ ಪರಿಸ್ಥಿತಿ. ಅರೆನ್ ಲಕ್ಕಾದ್ ಕುಲ್ಲಾವುನ, ಮೀಪಾವುನ .. ಇಂಚದ ಚಾಕರಿನ್ ಮನ ದೀದ್ ಮಲ್ತೊಂದಿತ್ತೆರ್. ಈ ಉಪಚಾರದೊಟ್ಟುಗ್ ಆರೆಗ್ ದಿನೋಲ ಪೇಪರ್‌ದ ಸುದ್ದಿಲೆನ್ ಓದುದು ಪನ್ಪಿ ಕೆಲಸೊನ್ಲಾ ಸರೀಟೆ ಮಲ್ತೊಂದಿತ್ತೆರ್. ಪೇಪರ್ ಓದೊಂದಿತ್ತಿಲೆಕನೇ ಲೋಕಜ್ಞಾನೊನ್ಲಾ ಪಡೆತೊನ್ಯೆರೆ ಸಾಧ್ಯ ಆಂಡ್.

ಆ ಪರಬೆ ತೀರ್ದ್ ಪೋಯಿನಪಗ ಕುಡ್ಲದ ಮುನ್ಸಿಫಲ್ ಹೆಲ್ತ್ ಆಫೀಸರ್ ಆದಿತ್ತಿನ ಆರೆನ ಮಗೆ, ತನ ಅಮ್ಮೆರೆನ ಚಾಕಿರಿ ಮಲ್ತಿನ ಬಾಳಪ್ಪೆರೆಗ್ ನಗರಪಾಲಿಕೆಡ್ ಮೇಸ್ತ್ರಿ ಆದ್ ಕೆಲಸ ಕೊರ್ಪಾಯೆರ್. ಅಪಗ ಬ್ರಿಟಿಷೆರೆನ ಆಡಳ್ತೆ. ಭಾರತೀಯೆರ್

ಸ್ವಾತಂತ್ರ್ಯೊಗಾದ್ ಪೊರುಂಬಾಟೊನ್ ಚುರ್ಕು ಮಲ್ತಿನ ಕಾಲ. "ಬ್ರಿಟಿಷರೇ ಭಾರತ ಬಿಟ್ಟು ತೊಲಗಿ" ಆಂದೋಲನ ಸುರುವಾದ್ ಭಾರತೊದ ಜವಣೆರ್ ಈ ಪೊರುಂಬಾಟೊಡು ಪಾಲ್ ಪಡೆಯೆರೆ ದುಂಬಾತಿನ ಕಾಲ. ಬಾಳಪ್ಪೆರ್ ಸ್ವಾತಂತ್ರ್ಯೊದ ಮೌಲ್ಯ ತೆರಿದಿನಾರ್. ಆರ್ಲಾ ತನ ದೋಸ್ತಿಲೆನ ಒಟ್ಟು ಸೇರೋಂದು ಈ ಚಳವಳಿಟ್ ಸೇರೊಂಡೆರ್. 1942 ಸೆಪ್ಟೆಂಬರ್‌ಡ್ ಅಪಗ ಕಾನೂನು ಆದಿತ್ತಿನ 144ನೇ ಕಲಂ ಪ್ರತಿಬಂಧಕಾಜ್ಞೆನ್ ದಿಕ್ಕರಿಸಾಯರೆ ಜಿಲ್ಲಾ ಕಾಂಗ್ರೇಸ್ ಲೆಪ್ಪು ಕೊರ್‌ಂಡು. ಸಭೆ ಸುರುವಾಯಿನಪಗನೇ ಪೋಲೀಸ್‌ದಕ್ಲೆನ ದಂಡ್ ಉಲಯಿ ಬತ್ತ್‌ದ್ ಸೇರ್‌ದಿ ಜನೊಕ್ಲೆ ಮಿತ್ತ್ ಲಾಠಿಡ್ ಪೆಟ್ಟ್ ಪಾಡ್ಯರೆ ಸುರುಮಲ್ತೆರ್. ಮಿತ್ತ ಚಾವಡಿಡ್, ವೇದಿಕೆಡ್ ಪಾತೆರೊಂದಿತ್ತಿ ಕಾಂಗ್ರೇಸ್‌ದ ಜಿಲ್ಲಾಧ್ಯಕ್ಷೆರಾದಿತ್ತಿನ ಎಮ್. ಡಿ. ಅಧಿಕಾರಿಲೆನ ಮಿತ್ತ್‌ಲಾ ಪೆಟ್ಟ್ ಬೂರುಂಡು. ಲಾಠಿದ ಪೆಟ್ಟ್‌ಗ್ ಆರೆನ ಮುಂಡೊಡ್ಡು ನೆತ್ತೆರ್ದ ಪನಿ ರಟ್ಟ್‌ಂಡ್ ಆಧಿಕಾರಿನ ಜೀವೊಗು ದಾಲ ಆಯಿಜಿಂದಾಂಡಲಾ ಆರೆನ ಬಂಧನ ಆಂಡ್. ಇಂಚಿಡ್ ನೆಹರೂ ಮೈದಾನ್‌ಡ್ ಕೂಡ್ದಿನ ನೂದಿರ್ದ್ನುದು ಜನೊಕ್ಲೆಡ್ ಅಮ್ಮೆಂಬಳ ಬಾಳಪ್ಪೆರ್ ಒರಿಯಾದಿತ್ತೆರ್. ಅಲ್ಪ ಇತ್ತಿನ ಮಾತೆರೆನ್ಲಾ ಪೋಲೀಸ್ ವ್ಯಾನ್‌ಲೆಗ್ ದಿಂಜಾದ್ ಲೆತೊಂದು ಪೋಯೆರ್. ಆಜಿ ತಿಂಗೊಲು ಜೈಲ್ ಸಿಗ್ಸೆ ಅನ್ಬೆಸ್‌ದ್ ಪಿದಯಿ ಬತ್ತಿನ ಬಾಳಪ್ಪೆರ್ ಬೊಕ್ಕ ಆರ್ನ ದೋಸ್ತಿಲು ತರೆತಪ್ಪಾದ್ ಉಲತ್ತುಲಯಿಡೇ ಚಳವಳಿಡ್ ಬೆಂದೊಂದಿತ್ತೆರ್. ನೇತ್ರಾವತಿ ಸುದೆತ ಸಂಕೊಡೆ ರೈಲ್ ಪೋವೊಂದಿಪ್ಪುನೆನ್ ಉಂತಾವುನ, ಸಂಕ ಪುಡಾಪುನ ಯೋಜನೆನ್ಲಾ ಪಾಡೊಂಡೆರ್. ಪೋಲೀಸ್‌ದಕ್ಲೆಗ್ ಎಂಚನೋ ಗೊತ್ತಾದ್ ನಾನಾ ರೀತಿದ ಹಿಂಸೆಲೆನ್ ಕೊರ್ದು ಕಷ್ಟೊಗು ಪಾಡ್‌ದಿತ್ತೆರ್. ಜಿಲ್ಲಾ ನ್ಯಾಯಾಲಯೊನ್ ಪುಡಪ್ಪುನ ಮಲ್ಲ ಒಂಜಿ ಯೋಜನೆಗ್ಲಾ ಈ ಜವನೆರ್ ಕೈಪಾಡ್‌ದಿತ್ತೆರ್. ಅವ್ವೆಂಚನಾ ಈ ವಿಷಯೊನ್ಲಾ ತೆರಿನ ಪೋಲೀಸ್‌ದಕ್ಲು ಬಾಳಪ್ಪೆರೆನ್, ಲೋಕಯ್ಯ ಶೆಟ್ಟಿ, ಭೋಜ ಬಂಗೇರ, ಐತಪ್ಪ ಬಂಗೇರ, ಮೊಕ್ಲೆನ್ ಪೂರ ಬಂಧಿಸಾಯೆರ್. ಕೋರ್ಟ್‌ಡು ವಿಚಾರಣೆಗ್ ಬನ್ನಗ ಬೋಡಿತ್ತಿನ್ನಾತ್ ಸಾಕ್ಷಿ ಆದೆರ್ಪು ಇಜ್ಜಿಂದ್ ತೀರ್ಪು ಬತ್ತ್‌ಂಡ್. ಆಂಡಲಾ ಮೊಕ್ಲೆನ್ ಪಿದಯಿ ದೀಂಡ ಅಪಾಯ ಉಂಡುಂದು ತೆರಿದ್ ವಿಚಾರಣಾಧೀನ ಕೈದಿ ಲ್‌ಂದ್ ತೀರ್ಮಾನ ಮಾಲ್ತ್‌ದ್ ವೆಲ್ಲೂರು ಜೈಲ್‌ಗ್ ಕಡಪುಡ್ಯೆರ್, ಸುಮಾರ್ 2 ವರ್ಷ ಜೈಲ್‌ಡ್ ಕರಿನವು ಬಾಳಪ್ಪೆರೆಗ್ ಎಡ್ಡೆ ಅವಕಾಸೊನೇ ಮಲ್ತ್ ಕೊರುಂಡು. ವೆಲ್ಲೂರು ಜೈಲ್‌ಡ್ ಕಳೆಯಿನ ಆ ದಿನೊಕುಲು ಪಂಡ ಬಾಳಪ್ಪೆರೆಗ್ ಜ್ಞಾನೊ ಸಂಪತ್ತ್ ಎಚ್ಚಮಲ್ತೊನರೆ ತಿಕ್ಕಿನ ಮಲ್ಲ ಸೌಭಾಗ್ಯೊನೇ! ಜೈಲ್‌ಡ್ ತೆರಿಯೊನ್ನ ರಾಜಕೀಯ ವಿಚಾರೊಲು ಆರೆನ ಬದ್‌ಕ್‌ದ ಉದ್ದೊಗುಲಾ ನಾನಾ ರೂಪೊಡು ಪ್ರಯೋಜನೊಗು ಬತ್‌ದಿತ್ತ್‌ಂಡ್. ಆರ್ ಬಾರಿ ಬುದ್ಯಂತೆ. ಮಾರ್ಕ್ಸ್‌ವಾದೊದಂಚಿ ಆರೆನ ಮನಸ್ ಮಾಲ್‌ದಿತ್ತ್‌ಂಡ್.

ಜೈಲ್‌ಡ್ಡ್ ಪಿದಯಿ ಬತ್ತಿ ಸುರುಕು ಎಂ. ಡಿ ಅಧಿಕಾರಿಲು ತನ್ಕುಲು ಊರು ಮುದ್ರಾಡಿಡ್ (ಕಾರ್ಕಳ ತಾಲೂಕು) ತಾನೇ ಸುರು ಮಲ್ತ್‌ದಿತ್ತಿನ ಸಾಲೆಡ್ ಬಾಳಪ್ಪೆರೆನ್

ಮಾಸ್ಟ್ರ ಆದ್ ಬೇಲೆಗ್ ದೆತೊಂಡೆರ್. ಅಲ್ಪ ಒಂಜಿರಡ್ಡ್ ವರ್ಸೊ ಬೆಂದಿನ ಬಾಳಪ್ಪೆರ್ ಕುಡ್ಲಗೇ ಪಿರ ಬತ್ತ್‌ದ್ ಸಮಾಜವಾದಿ ಪಕ್ಷದ ಕೂಟ ಕಟೊಂದು ಬೇಲೆ ಮಲ್ಪರೆ ಸುರುಮಲ್ತೆರ್. ಶ್ರೀಮತಿ ಕಮಲಾದೇವಿ ಚಟ್ಟೋಪಾಧ್ಯಾಯ, ಕೆ.ಕೆ ಶೆಟ್ಟಿ ಮೋಕ್ಲೆನ ಮೋಕೆದ ಜೊತೆಗಾರೆ ಆದ್ ಬೆನೊಂದಿತ್ತಿನ ಬಾಳಪ್ಪೆರೆಗ್ ಅಕ್ಲೆಡ ಬಾರಿ ಗೌರವ.

ಈ ಬ್ರಹ್ಮಚಾರಿಗ್ ಸಮಾಜವಾದಿ ಪಕ್ಷೊದ ಫೆಲಿಕ್ ಪೈ ಬಜಾರ್ದ ಕಚೇರಿಯೆ ಇಲ್ಲ್ ಆದಿತ್ತ್‌ಂಡ್. ಅಯಿತ ಕೈತಲ್ದ ಸಭಾಭವನೊನೆ ಈ ಪಕ್ಷೊದ ಕೂಟೊ ಸೇರೊಂದಿತ್ತಿ ಜಾಗೆ.

ಬಿಜೈ ಪ್ರಾಥಮಿಕ ಶಾಲೆಡ್ ತನೊಟ್ಟಿಗೆ ಕಲ್ತೊಂದಿತ್ತಿನ ದೋಸ್ತಿ ಜಾರ್ಜ್ ಫೆರ್ನಾಂಡಿಸ್ ಅಪ್ಪೆಮ್ಮನ ಆಸೆದಂಚ ಪಾದ್ರಿ ಆಯೆರೆ ಕಲ್ಪರೆ ಪೋದು ಅಯಿನ್ ಅರ್ದೊಡೇ ಬುಡ್ಡು ಪಿರ ಬತ್ತಿನಪಗ ಆರೆಗ್ ಇಲ್ಲಗ್ ಪೊಗ್ಯರೆ ಇಂಬು ಇಜ್ಜಾಂದೆ ಪೋಂಡು. ಆಂಡ ಉಂದುವೇ ಕಾರಣೊಡ್ದಾದ್ ಜಾರ್ಜ್ ಫೆರ್ನಾಂಡಿಸೆರ್ನ ಬದ್‌ಕ್ ಪೊಸಸಾದಿ ಪತ್ತ್‌ಂಡ್. ಆರೆಗ್ ಸಮಾಜವಾದಿ ಪಕ್ಷೊ ನಿರೆಲ್ ಕೊರ್‌ಂಡ್. ಫೆಲಿಕ್ಸ್ ಪೈ ಬಜಾರ್‌ಡ್ ಇಪ್ಪೇದಿನ ಬಾಳಪ್ಪೆರೆನ ಒಟ್ಟುಗಿತ್ತೊಂದು ಜಾರ್ಜ್ ಫೆರ್ನಾಂಡಿಸೆರ್ಲಾ ಕಾರ್ಮಿಕೆರ್ನ ಕೂಟೊ ಕಟ್ಟುನ ಬೇಲೆಗ್ ಜತ್ತೆರ್

ತನ್ಕುಲೆ ಕೂಟೊದ ಪರ್ಚಯೊ ಪತ್ರಿಕೆ ಪನ್ಪಿಲೆಕ ಜಾರ್ಜ್ ಫೆಲಿಕ್ಸ್ ಪೈ ಬಜಾರ್‌ಡ್ಡ್ ಕೆಲವು ಸಮಯೋ ಮುಟ್ಟ ವಾರೊಗೊಂಜಿ ಇಂಗ್ಲಿಷ್ ಪತ್ರಿಕೆ ನಡಪಾಯೆರ್, ಅಂಚಿತ್ತಿ ಕಸ್ಟೊದ ದಿನೊಕುಲೆಡ್ ತನ್ನ ಬೆರಿಸಾಯೊಗು ಉಂತುದಿತ್ತಿನ ಅಮ್ಮೆಂಬಳ ಬಾಳಪ್ಪೆರ್ ಪಂಡ ಜಾರ್ಜ್ ಫೆರ್ನಾಂಡಿಸೆರೆಗ್ ಬಾರಿ ಇಷ್ಟ, ಆಪೊತ್ತುಗಾಯಿನ ಬಂದು ಪಣ್ಪಿಲೆಕೊದ ಬಾಮೊನೆ. ಆರ್ ಮಲ್ಲ ರಾಜಕಾರಣಿಯಾದ್ ಕುಡ್ಲಗ್ ಬತ್ತಿನಾಪಗ ಒವ್ವೇ ಸಾರ್ವಜನಿಕ ಸಭೆಟ್ ಪಾತೆರ್ನಗ ಬಾಳಪ್ಪೆರೆನ ನೆಂಪು ಮಲ್ತೊಂದಿತ್ತೆರ್.

ಹೋಟೇಲ್ದ ಬೇಲೆದಕ್ಲೆನ, ಕುಂಟುನೆಯಿಪುನ ನೇಕಾರೆರೆನ, ಮೋಟಾರ್‌ದ ಬೇಲೆದಕ್ಲೆನ, ವಾಣಿಜ್ಯ ಕೆಲಸದಕ್ಲೆನ ಕೂಟ ಕಟ್ಟುನೆಟ್ಟ್ ಬಾಳಪ್ಪೆರ್ನ ಬೊಕ್ಕ ಅರೆನ ದೋಸ್ತಿಲೆನ ಬೇಲೆ ಬಾರಿ ಮಲ್ಲವು. ಖಾಸಗಿ ಕಂಪೆನಿಲೆನ ನಿರೆಲ್‌ಡಿತ್ತಿ ಮೋಟಾರ್ಲೆನ ಬೇಲೆದಕ್ಲೆನ ಹಕ್ಕ್ ಬೊಕ್ಕ ಸವಲತ್ತ್‌ಲೆಗಾದ್ ನಡತಿನ ಮಲ್ಲ ಮುಷ್ಕರ ಜಿಲ್ಲೆದ ನರನಾಡಿನ್ ಉಂತಾದಿತ್ತಿನ ಸಂಗತಿ ಸಾಮಾನ್ಯದವತ್ತ್. ಆಂಡ ಅಯಿಕ್ ಮುತಾಲಿಕೆರಾದಿತ್ತಿನ ಕುಡ್ಲದಾರೇ ಆದಿತ್ತಿನ ಮುಂಬೈದ ಕಾರ್ಮಿಕೆರ್ನ ನಾಯಕೆ ಪಿ. ಡಿಮೇಲೋ ಬೊಕ್ಕ ಜಾರ್ಜಾ ಫೆರ್ನಾಂಡಿಸೆರೆನ್ ಮುಂಬಯಿಗೇ ಲೆಪುಡಾವೊನ್ನವು ಬೇತೆ ಕತೆ. ಡಿಮೆಲ್ಲೋ ಆಕಸ್ಮಿಕೊಡು ತೀರ್‍ದ್ ಪೋಯೆರ್. ಮುಂಬೈಡ್ ಅರೆಡ್ದ್ ಆವೊಡಾಯಿನ ಬೇಲೆನ್ ದುಂಬರಿತಿನಾರ್ ಜಾರ್ಜ್ ಫೆರ್ನಾಡಿಸೆರ್. ತನ ಬೆನ್ಪಾಟೊಡು ಆರೆಗ್ ಎಡ್ಡೆ ಪುದರ್ಲ ಬತ್ತ್‌ಂಡ್.

ಗೋವೆದ ವಿಮೋಚನೆಗ್ ಜನ ಸೇರ್ಪಾವೊಂದು ಗೋವಾಗ್ ಪೊಗ್ಗಿನ

ಬಾಳಪ್ಪೆರ್‌ಗ್ ಪೋಲೀಸ್‌ದಕುಲು ಹಾಕ್ಯೆರ್. ದೊಂಕ್ಯೆರ್. ಎಂಚಲಾ ಗೋವೆ ಸ್ವತಂತ್ರ ಆಂಡ್. ಅಯಿಡ್ದ್ ಬೊಕ್ಕ ಆರೆನ ವಿಶೇಷ ಉಮೇದ್‌ದ ವಿಚಾರೊ ಗೇಣಿ ಒಕ್ಕೆಲ್ದ ಸಮಸ್ಯೆಲೆಗ್ ಪರಿಹಾರ ನಾಡುನವು. ಬೆನ್ನಿ ಬೆನ್ಪುನಕ್ಲೆನ ಕೂಟೊಡ್ಲಾ ಆರ್ ಕೋಟ ರಾಮಕೃಷ್ಣ ಕಾರಂತ, (ಡಾ. ಶಿವರಾಮ ಕಾರಂತೆರ್ನ ಪಲಯೆ) ವಿ. ಶ್ರೀನಿವಾಸ್ ಶೆಟ್ಟಿ, ಬೈಕಾಡಿ ಶೀನಪ್ಪ ಶೆಟ್ಟಿ, ಇಂಚಿತ್ತಿನಕ್ಲೆನ ಒಟ್ಟುಗಾದ್ ಜಿಲ್ಲೆಡ್ ಇಡೀಕ ತಿರ್‌ಗೊಂದಿತ್ತೆರ್. ಜಿಲ್ಲೆದ ರಾಜಕಾರಣೊಡು ಧರ್ಮಿಷ್ಠೆರಾಯಿನ ಕೆ.ಕೆ ಶೆಟ್ಟಿ ಡಾ. ನಾಗಪ್ಪ ಆಳ್ವ, ಕೋಟ ರಾಮಕೃಷ್ಣ ಕಾರಂತೆರ್, ಬಿ. ವಿ. ಕಕ್ಕಿಲ್ಲಾಯೆರ್, ಸೂರ್ಯ ನಾರಾಯಣ ಅಡಿಗೆರ್ ಇಂಚಿತ್ತಿನಕ್ಲೆಗ್ ಡಾ. ಅಮ್ಮೆಂಬಳ ಬಾಳಪ್ಪೆರ್ ಪಂಡ ಬಾರಿ ಮೋಕೆ. ಬಾಳಪ್ಪೆರ್ನ ನುಡಿಕ್ ಅಕುಲು ಕೆಬಿಕೊರೊಂದಿತ್ತೆರ್.

ಬಾಳಪ್ಪೆರ್ ಪುಟುದಿನಿ ಮೂಲ್ಯ ಅತ್ತ್ಂಡ ಕುಲಾಲ ಪಣ್ಪಿನ ಜಾತಿಡ್. ಪಣವುದ ಸಿರಿತನೊಟು ಬಾರಿ ಪಿರ ಒರಿದಿನ ಜಾತಿ ಆಂಡಲಾ ಬಾರಿ ಮುಗ್ಧ ಜನೊಕುಲೆನ ಜಾತಿ. ಈ ಜಾತಿದಕಲೆನ ಸಂಘೊಲು ಜಿಲ್ಲೆಡ್ ಅಲ್ಪಪ್ಪ ಉಲ್ಲ. ಬಾಕಿದ ಏತೇತೋ ಜಾತಿ ಸಂಘೊಲು ಅಕಲಕಲ್ನ ಉದ್ಧಾರೊಗಾದ್ ಬೆನೊಂದಿತ್ತೆರ್. ಇಂಚ ಬೆಂದಿನೆಟ್ ಅಕಲಕಲ್ನ ಜಾತಿದ ಉದ್ಧಾರೊದ ಬೇಲೆ ಆಪೇದ್‌ಂಡ್. ಬಾಳಪ್ಪೆರೆಗ್ ಉಂದು ಸರಿ ಪಣ್ಡೇ ತೋಜಿಂಡ್. ಅಕಲಕಲ್ನ ಉದ್ಧಾರೊಗ್ ಅಕುಲಕುಲೇ ಬೆನೊಡತ್ತಾಂದೆ ಬೇತೆಕ್ಲೆನ್ ಕಾತ್ ಕುಲ್ಯೆರೆ ಬಲ್ಲಿಣ್ಪಿನ ಅಲಚನೆ ಅರೆನವು. ಪಿರ ಒರಿದಿನ ಜಾತಿದಕುಲು ಸಂಘ ಸಗ್ತಿಡ್ ಉದ್ಧಾರೊದ ಸಾದಿಡ್ ದುಂಬರಿಯೊಡು ಪಣ್ಪಿನ ವಿಚಾರೊಲೆನ್ ಪತ್ರಿಕೆಲೆಡ್ಲಾ ಬರೆಯೆರ್. ಸುಮಾರ್ 1950ದ ಅಂದಾಜಿಡ್ 'ಮಿತ್ರ' ಪನ್ಪಿ ಕನ್ನಡ ವಾರ ಪತ್ರಿಕೆನ್ ಅಂಚೆನೆ 1970ದಪಗ 'ತುಳುಸಿರಿ' ಪನ್ಪಿ ತಿಂಗೊಲ್ದ ತುಳು ಪತ್ರಿಕೆನ್ ಸುರು ಮಲ್ತೆರ್. ಆಂಡ ಪತ್ರಿಕೆ ಓದುನಕಲ್ನ ಪ್ರೋತ್ಸಾಹ ಕಮ್ಮಿ ಆದ್ ಪತ್ರಿಕೆಲೆನ್ ಉಂತಾವೊಡಾಂಡ್.

ರಾಮಕೃಷ್ಣ ಹೆಗಡೆ ಸರಕಾರ ಪಿರ ಒರಿದಿನ ಜಾತಿಲೆನ ಲೆಕ್ಕಾಚಾರ ಬೊಕ್ಕ ಅಕ್ಲೆನ ಆರ್ಥಿಕ ಮಟ್ಟ, ವಿದ್ಯೆದ ಮಟ್ಟೊನು ಎಚ್ಚ ಮಲ್ಪರೆಗಾದ್ ಎಂಚಿನ ಮಲ್ಪೊಲಿಂದ್ ನ್ಯಾಯಮೂರ್ತಿ ವೆಂಕಟ ಸ್ವಾಮಿ ಆಯೋಗೊನು ಕಟ್ಟ್‌ಂಡ್. ಅಯಿಟ್ ಒರಿ ಸದಸ್ಯೆ ಆದ್ ಡಾ. ಬಾಳಪ್ಪೆರ್ ಕರ್ನಾಟಕೊದ ಉದ್ದಗೆಲೊ ಅಂಚಿಂಚಿ ತಿರ್ಗ್ಯೆರ್ ಆಯೋಗದುಲಯಿಡ್ ಆರೆನ ಪಾತೆರೊಗು ಬಾರೀ ಬಿಲೆ ತಿಕ್ಕೇದ್‌ಂಡ್‌ಂದ್ ಬೇತೆ ಸದಸ್ಯೆರ್ ಪಣೊಂದಿತ್ತೆರ್. ಇಂಚ ಬೆನ್ಪಿನ ಪೊರ್ತುಡು ಬಾಳಪ್ಪೆರೆಗ್ ಭಾರತೊದ ಬಡವೆರ್ನ, ದೀನದಲಿತೆರ್ನ ಸ್ಥಿತಿಗತಿತ ಪರ್ಚಯ ಆಂಡ್. ಉಂದೆಟಾದ್ ಮಾನವೀಯತೆದ ಮೌಲ್ಯ ತೆರೀದ್ ತಾನ್ ಏತೋ ಬದಲಾದ್ ಪೋಯೆ ಪಣ್ದ್ ಪಣೊಂದಿತ್ತೆರ್.

ತನ್ನ ಕುಲಾಲೆರ್ನ ಜನಾಂಗೊ ಏಳಿಗೆದ ಸಾದಿ ಪತ್ತೊಡುಂದಾಂಡ ದುಡ್ಡುದ ಬಲ ಬೋಡುಂದು ನಂಬಿನ ಬಾಳಪ್ಪೆರ್ ಎಲ್ಯ ಬಂಡ್ವಾಳೊಡು ಒಂಜಿ ಸಹಕಾರಿ ಬ್ಯಾಂಕ್‌ನ್ ಸಮಾಜ ಸೇವಾ ಸಹಕಾರಿ ಬ್ಯಾಂಕ್ ಪನ್ಪಿ ಪುದರ್‌ಡ್ ಉಂಡು ಮಲ್ತೆರ್. ಅವು ಇತ್ತೆ ಬಲತ್ತ್‌ದ್ ಕೆಲಕೆಲವು ಎಗ್ಗೆ ಪರಡಾದ್ ಪೋಲ್ಯುಡೇ ನಡತೊಂದುಂಡು.

ಬ್ಯಾಂಕ್‌ನ್ ಉಂಡು ಮಲ್ತಿನ ಕನತಿನ ಬಾಳಪ್ಪೆರೇ ಮಸ್ತ್ ವರ್ಷ ಅಯಿತ ಗುರ್ಕಾರೆ ಆದ್ ನಡಪಾವೊಂದು ಬತ್ತ್‌ದಿತ್ತೆರ್. ಆರೆನ ಗುರ್ಕಾರ್ಮೆಡ್ ಬ್ಯಾಂಕ್ ಗಟ್ಟಿಡೇ ಬೇರ್ ಕೊರ್ದು, ತರೆ ದೆರ್ತ್‌ದಿನೆನ್ ಮಾತೆರ್ಲಾ ತೆರಿದೆರ್. ಮಾತೆರ್ಲಾ ಅರೆನ್ ಪುಗರುವೆರ್.

ಅರೆನ ಊರು ಸಜೀಪ ಮುನ್ನೂರು ಗ್ರಾಮೊಡು ಬಾಳಪ್ಪೆರೆಗ್ ಸ್ವಾತಂತ್ರ್ಯ ಹೋರಾಟಗಾರೆರೆಗ್ ಸರಕಾರೊಡ್ದು ತಿಕ್ಕಿನ ಬೂಮಿ ಇತ್ತ್‌ಂಡ್. ನೇತ್ರಾವತಿ ಸುದೆತ ಮಟ್ಟೆಲ್‌ಡುಪ್ಪುನ ಈ ಬೂಮಿಡ್ ಸಾಗೋಳಿದ ಬೇಲೆ ಮಲ್ತೊಂದು ತನ್ನ ಮೆಗ್ಯೆ ಜನಾರ್ದನೆ, ಮೆಗ್ಯನ ಬುಡೆದಿ ಯಜ್ಞ ಬೊಕ್ಕ ಎಲ್ಯ ಮೆಗ್ಯೆ ಸಂಜೀವನಕಲ್ಲೊಟ್ಟುಗ್ ಆರ್ ಋಷಿಲೆಕ ಬದ್‌ಕೊಂದಿತ್ತೆರ್. ಆರೆಡಪ್ಪ ಇಲ್ಲಲಿತ್ತಿನಕುಲು ರುಸಿನ ಆಶ್ರಮದಲೆಕನೇ. ಅರೆನ ಅಕೇರಿಗಾನಗ ಇಲ್ಲಡಿತ್ತಿನ ಮಾತೆರ್ಲಾ ಪಿರಯ ದಂಗಿನಕುಲೇ. ಆರೊಗ್ಯೊದ ಸಮಸ್ಯೆ ಇತ್ತಿನಕುಲೇ. "ಎಂಕ್ಲೆನ ಇಲ್ಲೇ ಅಸ್ಪತ್ರೆಯಾತ್‌ಂಡ್ ' ಪಂಡ್‌ದ್ ಒರೊರ ಬಾಳಪ್ಪೆರೇ ಪನ್ಪೇದೆರ್. ಬದ್ಕ್‌ದ ಅಕೇರಿ ಮುಟ್ಟಲಾ ಆರೆಗ್ ಬಂಗೊಲು ಒಟ್ಟುಗೇ ಇತ್ತ್. **(ಬರವುದ ಕೃಪೆ : ಅಮೆಂಬಳ ಆನಂದ)**

ಜಾರ್ಜ್ ಫೆರ್ನಾಂಡಿಸೆರ್ ಅಮ್ಮೆಂಬಳ ಬಾಳಪ್ಪೆರೆನ ಬಗ್ಗೆಟ್ ಇಂಚ ಬರೆತೆರ್

ಸ್ವಾತಂತ್ರ್ಯ ಹೋರಾಟಗಾರೆ ಬೊಕ್ಕ ಮಲ್ಲ ರಾಜಕಾರಣಿಯಾದಿತ್ತಿನ ಕುಡ್ಲದ ಡಾ. ನಾಗಪ್ಪೆ ಆಳ್ವೆರ್ ಡಾ. ಅಮ್ಮೆಂಬಳ ಬಾಳಪ್ಪೆರ್, ಜಾರ್ಜ್ ಫೆರ್ನಾಂಡಿಸೆರ್ ಇಂಚಿತ್ತಿ ಸಾಮಾಜವಾದಿ ಮುಖ್ಯಸ್ಥೆರೆಗ್ ಗುರ್ಕಾರೆ ಆದಿತ್ತೆರ್. 3–10–1996ನೇ ಇಸವಿಡ್ ಡಾ. ನಾಗಪ್ಪೆ ಆಳ್ವೆರ್ ತೀರ್ದ್ ಪೋಯಿನಪಗ ಜಾರ್ಜ್ ಫೆರ್ನಾಂಡಿಸೆರ್ ತನ್ನ ಸಂಪಾದಕತ್ವದ 'The otherside' ಪನ್ಪಿ ತಿಂಗೊಳ್ದ ಪತ್ರಿಕೆಡ್ ನವೆಂಬರ್‌ದ ಸಂಚಿಕೆಡ್ ಡಾ. ನಾಗಪ್ಪ ಆಳ್ವೆರ್ನ ನೆನೆಪುಗಾದ್ ಲೇಖನ ಬರೆದಿತ್ತೆರ್. ಆ ಬರವುಡು ಜಾರ್ಜ್ ಫೆರ್ನಾಂಡಿಸೆರ್ ಅಮ್ಮೆಂಬಳ ಬಾಳಪ್ಪೆರೆನ್ಲಾ ನೆನಪು ಮಲ್ತೊಂದೆರ್. ಆ ಇಂಗ್ಲಿಷ್ ಲೇಖನೊದ ಕೆಲವು ಅಂಶೊಲೆನ್ ಮುಲ್ಪ ಅವು ಇತ್ತಿನಂಚೆನೇ ಅಚ್ಚಿ ಮಲ್ತ್‌ದ್‌ಂಡ್.

Mangalore, the place of my birth and early education (I went to the seminary in Bangalore after passing my matriculation in 1946) was a small town in those days, with a population that was under 100,000. Almost all political parties-there were not too many of them-had their district offices in hampanakatta- Central maidan areas in heart of the town. Political gossip and information, therefore, travelled very fast.

After my outstare from the house, I spent a few nights sleeping on a bench near the radio stand in corner of the Central maidan or on

the verandah of the first floor of building the housed the hampankatta post office. When, in a week or so, **Ammembala balappa, who was most instrumental in converting me to socialist creed and who was then the secretary of the dakshina kannada district unit of the party, got to know of my predicament, he insisted on my sleeping in the party office on the first floor of a block in felix pai bazaar.** And soon enough, Dr. Nagappa alva, whose house and clinic were located in hampankatta, become aware of my situation. The next thing that he asked Balappa to bring me over to his house.

I still have vivid memories of that meeting in his house. There he was sitting at a table where he examined his patients a man with a cherubic face and an equally cherubic smile greeting a 19 year old greenhorn in politics, with a wormth that exuded affection. His first words were of reassurance. He knew my father, but he understood and appreciated my convictions. He said I should not for a moment think that I am a homeless young man, and that I was welcome to his house twenty four hours of the day. Then he led balappa and me to the dining room where lunch was served to the three of us. Lunch over, as we moved towards the door, he held my hand and gave me some money to buy clothes and other immediate requisites. And finally, he said that whether he was in town or not, whether he was free or not. I should walk into his dining room every afternoon and have a meal at the table. Which I did.

When my mentor, P.D'mello, reted a small house in a suburb of Mangalore, he insisted that I stay with him D'mello had hired a cook; so breakfast and dinner become available without having to find the money for it, and lunch would be either with D'mello or at venkatesh pai's house and sometimes at Dr.nagappa alva's how I survived after D'mello's arrest and detention in February 1950 following the motor bus strike that we organized under his leadership is another story that can wait.

Dr. Nagappa alva was a freedom fighter who came under Mahtma Gandhi's spell in his youth. He participated in the Salt Satyagraha lauched by the Mahatma in April 1930, a struggle that resuscitated the freedom movement. From there to the lasy phase of the freedom struggle which began with the quit india movement of august 1942, he was jailed on several occasions. His legislative and parliamentary career, and ended with a rajya sabha term that began in 1977 when the janata party was in power...

ಅಮ್ಮೆಂಬಳ ಬಾಳಪ್ಪೆರೆಡ ಒಂಜಿ ಸಂದರ್ಶನೊ

ಪ್ರಶ್ನೆ :- ಡಾ. ಅಮ್ಮೆಂಬಳ ಬಾಳಪ್ಪೆರೇ... ಈರ್ ಸ್ವಾತಂತ್ರ್ಯ ಚಳುವಳಿಡ್ ಪಾಲ್ ಪಡೆನಗ ಈರೆಗ್ 20ವರ್ಷ ಮಾತ್ರ ಆದಿತ್ತ್ಂಡ್‌ಂದ್ ಕೇನ್ದೆ. ಅಪಗ ಈರೆಗ್ ಚಳುವಳಿಡ್ ಸೇರೊನೊಡುಂದ್ ಉಮೇದ್ ಎಂಚ ಪುಟ್ಟುಂಡು?

ಡಾ. ಬಾಳಪ್ಪ: ಸ್ವಾತಂತ್ರ್ಯೊ ಅತ್ತ್ಂಡ ಹೋರಾಟ ಪನ್ಪಿನ ವಿಚಾರೊದ ಬಗೆಟ್ಟ್ ಎಂಕ್ ಅಪಗ ದಾಲ ಗೊತ್ತಿಜ್ಜಾಂಡ್. ಈರ್ ತೆರಿಯೊನಿಲೆಕ ಎಂಕಪಗ ಇರುವ ವರ್ಷೊ. ಎಂಕ್ ಅಮ್ಮೆರ್ ಬೊಕ್ಕ ಎಂಕ್ಲೆನ ತಮ್ಮಲೆ ತೀರ್ ಪೋಯಿ ಬೊಕ್ಕ ಬಂಟ್ವಾಳೊಡ್ದು ಕುಡ್ಲದ ಬೋಳೂರುಗು ಬತ್ತ್‌ದ್ ಕುಲ್ಲೊಡಾದ್ ಬತ್ತ್ಂಡ್. ಕುಡ್ಲಗ್ ಬರ್ಪುನೆಕ್ ದುಂಬು ಇತ್ತೆದ ಬಂಟ್ವಾಳ ತಾಲೂಕುದ ಅಮ್ಮೆಂಬಳದ ಕುರ್ನಾಡು ಗ್ರಾಮೊಡು ಇತ್ತ. ಅಯಿಡ್ದ್ ಬೊಕ್ಕ ಬಿ.ಸಿ ರೋಡ್‌ದ ಕೈತಲ್ದ ಅಲೆತ್ತೂರುಗು ಬತ್ತ. ಯಾನ್ ಎಲ್ಯೆಡ್ಡೆ ಬೆನ್ನಿದಕ್ಲೆ ನಡುಟು ಬಲಿತ್ತ್ನಾಯೆ. ಬೆನ್ನಿದಕುಲು ಪಂಡ ಗೇಣಿ ಕೋರ್ಪುನಕುಲು. ಪ್ರತಿ ವರ್ಷ ಬಿಸು ಸಂಕ್ರಾಂತಿದ ಪೋರ್ತುಡು ಪಂಡ ಎಪ್ರಿಲ್ ತಿಂಗೊಲ್ದು ಧನಿಕ್ ಗೇಣಿ ಕೊರ್ಪುನವು ವಾಡಿಕೆ. ವರ್ಷೊಗು 100ಮುಡಿ ಅರಿ ಗೇಣಿ ಕೊರೊಂದಿತ್ತಿನ ಇಲ್ಲದಕುಲು ಗೇಣಿ ಕೊರ್ಪಿನ ಮನದಾನಿಯೆ ಗಂಜಿಗ್ ಅರಿ ಇಜ್ಜಾಂದೆ ಕಷ್ಟೊಗು ಬೂರ್ನೆನ್ ತೂದ್ ಬೇಜಾರಾವೊಂದಿತ್ತ್ಂಡ್. ಯಾನ್ ಬಡಪತ್ತ್ ಬೊಕ್ಕ ದಾಲಾಮಲ್ಪರಾವೊಂದಿಜ್ಜಿ ಪನ್ಪಿ ಬೇನೆಡ್ ನರಲೊಂದಿತ್ತೆ. ಉಂದುವೇ ಬೇನೆಡ್ ಯಾನ್ ಕುಡ್ಲಗ್ ಪೋಯೆ. ಬೋಳೂರುಡು ಎನ್ನ ಮಾಮಿ ಸೌಖ್ಯದಾಂತೆ ಇಪ್ಪುನೆನ್ ತೆರಿದ್ ಅರ್ನ ಜೋಕುಲು ಪಂಡಿನೆಕ್ ಅಲ್ಪನೇ ಉಂತುದಿತ್ತೆ. ಅಪಗ ಕುಡ್ಲಡ್ ಸ್ವಾತಂತ್ರ್ಯ ಚಳುವಳಿದ ಬೆಚ್ಚ ಜೋರಿತ್ತ್ಂಡ್. 1931ಟ್ಟ್ ಕಾಂಗ್ರೇಸ್ದಕುಲು (ಸ್ವಾತಂತ್ರ್ಯ ಹೋರಟೊಗಾದ್ ರೂಪ ಪಡೆಯಿನ ಸಂಘಟನೆ ಕಾಂಗ್ರೇಸ್) ಸ್ವಾತಂತ್ರ್ಯ ತಿಕ್ಕ್ಂಡ, 'ಕಂಡೊ ದಪ್ಪುನಾಯೆನೆ ಕಂಡದ ಯಜನಾನ್ಯೆ' ಪನ್ಪಿ ಕಾನೂನು ಕನಪಂದ್ ಠರಾವುನು ಮಂಜೂರು ಮಲ್ತ್‌ದ್‌ನೆನ್ ಪೇಪರ್‌ಡ್ ಓದುದಿತ್ತೆ. ಕಾಂಗ್ರೇಸ್‌ದಕುಲು ದೇಶೊದ ಸ್ವಾತಂತ್ರ್ಯೊಗಾದ್ ಬ್ರಿಟೀಷೆರ್ನ ಎದುರು ಪೊರುಂಬೊಂದುಲ್ಲೆರ್. ಮೋಕ್ಲು ಈ ಪೊರುಂಬಾಟಿಗೆಡ್ ಗೇಂದ್ಯೆರ್‌ಂದಾಂಡ ಸಾಗೋಳಿ ಮಲ್ಪುನಾಯಗೇ ಬೆನ್ನಿದ ಜಾಗೆ ಪನ್ಪಿ ಕಾನೂನು ಬತ್ತ್ಂಡ ಗೇಣಿದಾಯೆ ಗೇಣಿ ಕೊರೊಡುಂದಿಜ್ಜಿ. ಗೇಣಿ ಕೊರ್ಯೆರೆ ಇಜ್ಜಿಂದಾಂಡ ಬೆನ್ನಿ ಬೆನ್ಪುನಕುಲು ಸುಕೊಟ್ಟುಪ್ಪುವೆರ್‌ಂದ್ ತೀರ್ಮಾನ ಮಲ್ತೊನ್ನ ಯಾನ್ ಸ್ವಾತಂತ್ರ್ಯ ಚಳುವಳಿದ ಬಗೆಟ್ ಒಂಜಿ ಮರ್ಯಾದಿದ ಗೌರವೊದ ಅಂಗಲಪ್ಪುನ್ ಬುಲೆಪವೊಂಡೆ. ಅಯಿಟ್ ಬೆನ್ಪೆದಿನ ಮುತಾಲಿಕೆರ್ನ ಮಿತ್ತ್‌ದ ಅಭಿಮಾನೊಡು ಅಕುಲು ಮಲ್ಪೆದಿನ ಬೇಲೆಲೆನ ವಿವರೊಲೆನ್ ಪತ್ರಿಕೆಲೆನ್ ಓದುದು ತೆರಿಯೊಂದಿತ್ತೆ ಕುಡ್ಲದ ಪುರಸಭೆಟ್ಟ್ 'ಸೆನಿಟರಿ ಮೇಸ್ತ್ರಿ' ಯಾದಿತ್ತಿನ ಯಾನ್ ಪೇಂಟೆಡ್ ನಡತೊಂದಿತ್ತಿನ ಕಾಂಗ್ರೇಸ್‌ದ ಸಭೆಕುಲೆನ್ ತೂಯರೆಗಾದ್ ಪೋವೊಂದಿತ್ತೆ. ಈ ಕಾರಣೊಡ್ದಾದ್

ಎನಡ ಸ್ವಾತಂತ್ರ್ಯ ಹೋರಾಟದ ಅಂಗಲಪ್ಪು ಉರ್ಕರ್‌ಂಡ್ ಅಯಿಕ್ ಸೇರ್ದ್ ಪುನೆವರೆ ಕಾರಣ ಆಂಡ್.

ಪ್ರಶ್ನೆ :– ಈರ್ ಚಳುವಳಿಡ್ ಇಡೆ ಬುಡಾಂದೆ ಎಂಚ ಪಾಲ್ ಪಾಡೆಯರ್‌ಂದ್ ಪನುವರಾ?

ಬಾಳಪ್ಪ :–ಯಾನ್ ಭಾಗವಹಿಸಾಯಿನ ಸುರುತ್ತ ಪೊನೆಪಾಟ ಪಂಡ 1942ಟ್ಟ್ ನಡತ್ನ ಕ್ವಿಟ್ ಇಂಡಿಯಾ ಚಳುವಳಿ. ಈ ಪೊನೆಪಾಟದ ಬಗೆನ್ ಪನ್ಪುನೇಕ್ ದುಂಬು ಅವು ದಾಯೆಗಾದ್ ನಡತ್‌ಂಡ್‌ಂದ್ ತೆರಿಯೊನ್ನವು ಅಗತ್ಯ. 1937 ಡ್ದ್ ಇಂಚಿಗ್ ನಮ್ಮ ದೇಶೋಡು ಸ್ಥಳೀಯ ಪಂಡ ಅಲ್ಪಲ್ಪ ಸರಕಾರೆಲೊನ ಆಡಳಿತ ಇತ್ತ್‌ಂಡ್. 1939ಡು ಸುರುವಾಯಿನ ಅ ರಡ್ಡನೇ ಜಾಗತಿಕ ಯುದ್ದೊಡು (ಜರ್ಮನ್, ಇಂಗ್ಲೆಂಡ್ ಕೂಟ) ಗೆಂದ್ಯರೆ ಬ್ರಿಟೀಷೆರೆಗ್ ಸಂಪತ್ತ್ ದಿಂಜಿದ್ ಉರ್ಕರೊಂದಿತ್ತಿನ ನಮ್ಮ ಭಾರತೋ ದೇಶೊದ ಅಗತ್ಯ ಇತ್ತಂಡ್. ಅಂಚೆನೇ ಭಾರತದಕಲ್ನ ಬೆರಿಸಾಯೊನು ಕೇಂಡೆರ್. ಆತ್ ಮಾತ್ರತ್ತಂದೆ ಜಗತ್ತ್‌ದ ಈ ಲಡಾಯಿಡ್ ಬ್ರಿಟೀಷೆರ್ ಭಾರತೊನು ಸೇರಾವೊಂಡೆರ್. ಆಂಡ ಈ ಲಡಾಯಿಡ್ ಬ್ರಿಟೀಷೆರೆಗ್ ಸಾಯ ಮಲ್ತ್‌ಂಡ ಅಕ್ಲೆನ ಸಾಮ್ರಾಜ್ಯಶಾಹಿ ವ್ಯವಸ್ಥೆನ್ ಒತ್ತೊನ್ನಂಚ ಆಪುಂಡುಂದು ತೀರ್ಮಾನ ಮಲ್ತ್‌ನ ಕಾಂಗ್ರೇಸ್ ನಾಯಕೆರ್ ಈ ಯುದ್ದೊಗು ಸಾಯ ಮಲ್ಪೆರೆ ಬಲ್ಲಿಂದ್ ಭಾರತದ ಜನೊಕ್ಲೆನ ಉಡಲ್ದ ಪಾತೆರೊ ಬ್ರಿಟೀಷೆರೆಗ್ ಎತ್ತೊಡುಂದು ಪ್ರಾದೇಶಿಕವಾದ್ ಸರಕಾರ ನಡಪಾವೇದಿನ ಮುತಾಲಿಕೆರ್ನಕುಲು ಮಾತೆರ್ಲ ಒಟ್ಟುಗೇ ರಾಜೀನಾಮೆ ಕೊರ್ಯೆರ್ ಉಂದೆನ್ ತೂದು ಬ್ರಿಟೀಷೆರ್ ಅಯಿಕಾದೇ ಒಂಜಿ ಕಾನೂನು ಕನತೆರ್. ಬ್ರಿಟೀಷೆರೆಗ್ ಯುದ್ದೊಗು ಸಾಯ ಮಲ್ಪಂದೆ ಇಪ್ಪುನ ಬೊಕ್ಕ ಸಾಯ ಕೊರ್ಯರೆ ಬಲ್ಲೀಂದ್ ಪನ್ಪುನವು ತಪ್ಪುಂದು ಆ ಕಾನೂನು ಪನ್ಪೆದ್‌ಂಡ್. ಅಪಗ ಸಾದಿ ತೋಜಂದೆ ಆಯಿನ ಕಾಂಗ್ರೇಸ್‌ದಕುಲು ಗಾಂಧೀಜಿಡ ಮಾರ್ಗದರ್ಶನ ಮಲ್ಪೊಡುಂದು ಕೇಂಡೊಂಡೆರ್. ಸ್ಥಳೀಯ ಸರಕಾರ ನಡಪಾವರೆ ಅವಕಾಶ ತಿಕ್ಕ್‌ಂಡ ಅಧಿಕಾರೊ ತಿಕ್ಕುಂಡುಂದು ಕೆಲವೆರೆಗ್ ಆಶೆ ಉರ್ಕರ್ಯರೆ ಸುರುವಾದಿತ್ತ್‌ಂಡ್. ಈ ಮರ್ಮ ತೆರದಿತ್ತಿ ಗಾಂಧೀಜಿ ಹೋರಾಟೊದ ರೂಪು ಎಂಚ ಇಪ್ಪೊಡುಂದು ಪಂಡ್‌ದ್ ನಿಗಂಟ್ ಮಲ್ಪಿನ ಕೆಲಸೊನು ತಾನೇ ದೆತೊಂದು ವೈಯಕ್ತಿಕ ಸತ್ಯಾಗ್ರಹೊ'ಕ್ಕು ಲೆಪ್ಪು ಕೊರ್ಯೆರ್. ಈ ಸತ್ಯಾಗ್ರಹೊದ ಕ್ರಮೊ ಪಂಡ ದೇಸೊದ ಉದ್ದಗೆಲೊಡು ನಡಪುನ ಈ ಚಳುವಳಿಡ್ ಪಾಲ್ ಪಡೆಪಿ ಮಾತೆರ್ಲ ಗಾಂಧೀಜಿನ ಕೈಡ್ದ್ ಬರವುದ ಒಪ್ಪಿಗೆ ದೆತೊನೊಡು. ಆರ್ ನಿಗಂಟ್ ಮಲ್ತ್‌ನ ದಿನೊತಾನಿ ತೋಜಿಪಾಯಿನ ಜಾಗೆಡ್ ಯಾನ್ ಯುದ್ದೊನ್ ವಿರೋಧಿಸಾಬೆ, ಯುದ್ದೊಗ್ ಏರ್ಲಾ ಸಾಕಾಯ ಕೊರ್ಯರೆ ಬಲ್ಲಿಂದ್ ಮಲ್ಲೆಡ್ ಬೋರ್ಡ್ ಬರೆದ್ ಪತೊಂದು ಪೋವೊಡು ಬ್ರಿಟೀಷೆರ್ನ ಪೊಸ ಕಾನೂನುದ ಪ್ರಕಾರ ಅವು ತಪ್ಪು ಕೆಲಸ ಆಯಿನೆಡ್ದಾವರ ಅಪಗನೆ ಪೋಲೀಸ್ದಕುಲು ಜೈಲ್‌ಗ್ ಪಾಡುಬೆರ್. ಈ ಲೆಕ್ಕಾಚಾರೊಡಿತ್ತಿನ ದೇಶ ಇಡೀಕ ನಡತಿನ ವೈಯಕ್ತಿಕ ಸತ್ಯಾಗ್ರಹೊಕ್ಕು ಬಾರೀ ಜನ ಸೇರೊಂಡೆರ್.

ಇಂಚ 1940–1941ತ್ತ ಪೊರ್ತುಡು ದಿಂಜ ಹೋರಾಟಗಾರೆರ್ ಜೈಲ್ ಸೇರ್ಯೆರ್. ದೇಶದ ಜನೊಕ್ಲೆಡ ಒಂಜಿ ಒಗ್ಗಟ್ಟ್‌ದ, ಹೋರಾಟೊದ ಮನಸ್ ಮೂಡ್ದ್ ಬರೊಡಿನ್ಪಿ ಗಾಂಧಿಯೆರ್ನ ಮನಸ್‌ಡ್‌ತ್ತ್‌ಂಡ್.

ಅಂಚೆನೇ ಆಂಡ್. 1942ಟ್ ಜೈಲ್‌ಡಿತ್ತಿ ಮಾತಾ ನಾಯಕೆರೆನ್ ಬುಡ್ಯೆರ್. ಇಂಚ ಬುಡುಗಡೆಯಾಯಿಂಚಿ ನಾಯಕೆರ್ ಮಹಾತ್ಮಾಗಾಂಧಿಯೆರ್ನ ಗುರ್ಕಾರ್ಮೆಡ್ 1942ನೇ ಆಗಸ್ಟ್ 8ದ ರಾತ್ರೆ ಮುಂಬೈಡ್ ಸಬೆ ಸೇರ್ದ್ ತೀರ್ಮಾನ ಮಲ್ತಿ ಪ್ರಕಾರ (ಇತ್ತೆದ ಅಜಾದ್ ಮೈದಾನ್) “ಕ್ವಿಟ್ ಇಂಡಿಯಾ” “ಚಲೇ ಜಾವ್” “ಬ್ರಿಟಿಷರೇ ಭಾರತ ಬುಡ್ಡು ಪೋಲೆ” ಇಂಚಿತ್ತಿ ಘೋಷಣೆಲೆನ್ ಮಲ್ತೊಂದು ಮಾತೆರ್ ಒಟ್ಟಾದ್ ಕ್ವಿಟ್ ಇಂಡಿಯಾ ಚಳವಳಿ ನಡತ್‌ಂಡ್. ಗುಟ್ಟುಡೇ ಅಟ್ಟಣೆ ಆಯಿನ ಕೆಲಸ ಎಂಚನೋ ಬ್ರಿಟೀಷೆರೆಗ್ ತೆರೀಂಡ್. ಗಾಂಧೀಜಿನ್ಲಾ ಸೇರ್ಸಾದ್ ಅಲ್ಪ ಇತ್ತಿನಕ್ಲೆನ್ ಮಾತೆರೆನ್ಲಾ ಬಂಧಿಸಾಯೆರ್. ಈ ವಿಷಯೊ ದೇಶೊಡಿಡೀಕ ಸೂತಲೆಕ ಪರಡ್‌ಂಡ್. ಸ್ಥಳೀಯ ಸರಕಾರೊದ ಕಾಲೊಡು ಮದ್ರಾಸ್ ಸರಕಾರೊದ ಮಂತ್ರಿಲಾದಿತ್ತಿನ ಕುಡ್ಲದ ಶ್ರೀ ಕೆ. ಆರ್ ಕಾರಂತೆರೆನ್ಲಾ (ಖ್ಯಾತ ಸಾಹಿತಿಲಾದಿತ್ತಿನ ಕೋಟ ಶಿವರಾಮ ಕಾರಂತೆರ್ನ ಪಲಯೆ) ಬಂದೀಸಾಯೆರ್.

ಆಂಡಲಾ ಕಾಂಗ್ರೇಸ್ ಸಭೆತ ತೀರ್ಮಾನದಂಚ ಅಜಾದ್ ಮೈದಾನೊಡು ಆಗಸ್ಟ್ 9ದಾನಿ ಕಾಂಡೆ ಶ್ರೀಮತಿ ಅರುಣಾ ಅಸಫಾಲಿ ಬೊಕ್ಕ ಅಚ್ಯುತ ಪಟವರ್ಧನ್ ನಕ್ಲು ಧ್ವಜ ರಾಪಾಬಿ ಬೇಲೆನೊಂಜಿ ಮಲ್ತ್‌ದೇ ಬುಡ್ಯೆರ್, ನೆನ್ನ್ ಕೇಂಡ್‌ದ್ ಯೆಂಕ್ಲೆಗ್ ಮೈ ಇರ್ಮೆನೆ ಆಂಡ್. ನಮ ಜಿಲ್ಲೆಡ್ ಜನೋಕ್ಲೆನ್ ಸೇರ್ಸಾವುನ ಬೇಲೆನ್ ಸುರುಮಲ್ತ. 1942 ಸಪ್ಟೆಂಬರ್ 9ದಾನಿ ಕಾರ್ಲ ತಾಲೂಕುದ ಮುದ್ರಾಡಿದಾರಾಯಿನ ಶ್ರೀ ಎಂ. ಡಿ ಅಧಿಕಾರಿಲೆನ ನೇತೃತ್ವೊಡು ಕುಡ್ಲಡ್ ಕೋರ್ಟ್ ಪಿಕೆಟಿಂಗ್ ಮಲ್ತ ಅಪಗ ಸುಮಾರ್ 50 ಜನೊಕ್ಲೆನ್ ಪೋಲೀಸ್‌ದಕ್ಲು ಬಂಧನ ಮಲ್ತೆರ್. ಒರಿನ ಸಾವಿರ ಗಟ್ಟಲೆ ಕಾರ್ಯಕರ್ತೆರ್ ಸೆಂಟ್ರಲ್ ಮೈದಾನೊಡು ಸಭೆ ನಡಪಾಯ. ಸುಮಾರ್ 5000 ಜನೊ ಸೇರ್‌ದಿತ್ತೆರ್. ಎಂಕ್ಲೆನ ನಾಯಕೆರಾದಿತ್ತಿನ ಮಾನ್ಯ ಎಂ. ಡಿ. ಅಧಿಕಾರಿ ಭಾಷಣ ಮಲ್ತೊಂದಿಪ್ಪುನಗ ಪೋಲೀಸ್‌ದಕ್ಲು ಬತ್ತೆರ್. ಮಾತೆರ್ಲ ಬಲ್ತೆರ್. ನೂದೆಡ್ಲಾ ಹೆಚ್ಚ ಜನೊಕ್ಲು ಎನನ್ ತೊರ್ತೊಂದೇ ದುಂಬು ಬಲ್ತೆರ್.. ಎಂಕ್ ಬಾರೀ ಪೆಟ್ಟಾಂಡಲಾ ಮತಿ ತತ್ತ್‌ದಿಜ್ಜಾಂಡ್. ಪೋಲಿಸ್‌ದಕ್ಲು ಎಂ.ಡಿ ಅಧಿಕಾರಿಗ್ ಹಾಕ್‌ದ್ ತರೆ ದರಿದ್ ನೆತ್ತೆರ್ ಜಪ್ಪರೆ ಸುರುವಾಂಡ್. ಮತಿ ತತ್ತ್‌ಂಡ್ ಎನ್ನದೊಸ್ತಿ ಚಳುವಳಿಗಾರೆರಾದಿತ್ತಿ ಲೋಕಯ್ಯ ಶೆಟ್ರ್ ಅಧಿಕಾರಿಲೆನ್ ದೆರ್ತೊದು ಬತ್‌ದ್ ಕುಡ್ಲದ ಕಾರ್‌ಸ್ಟ್ರೀಟ್‌ದಲ್ಪ ಇತ್ತಿನ ಡಾ. ಯು. ಪಿ. ಮಲ್ಯೆರ್ನ ರಾಮಕೃಷ್ಣ ಆಸ್ಪತ್ರೆಗ್ ದಾಖಲೆ ಮಲ್ತೆರ್. ಅಯಿಡ್ದ್ ಬೊಕ್ಕ ಎಂಕ್ಲೆನ್ಲ ಬಂಧಿಸಾಯೆರ್ , ತನಿಖೆ ಆಂಡ್. ಕ್ಷಮೆ ಕೇಂಡಿನಕ್ಲೆನ್ ಬುಡುಗಡೆ ಮಲ್ತೆರ್. ಎಂಕ್ ಶಿಕ್ಷೆ ಆದ್ 1942 ಅಕ್ಟೋಬರ್ 14ನಾನಿ ಬುಡುಗಡೆ ಆಂಡ್. ಒರಿನಕ್ಲೆಗ್‌ಲ ತಿಂಗೊಲುಕಟ್ಲೆ ಶಿಕ್ಷೆ ಆಂಡ್

ಜೈಲ್‌ಡ್ದ್ ಪಿದಯಿ ಬನ್ನಗ ಎನ್ನ ಬೇಲೆ ಪೋದಿತ್ತ್‌ಂಡ್. ಆಂಡ ಹೆಲ್ತ್ ಇನ್ಸ್‌ಪೆಕ್ಟ್ರ್ ಈ ನನ ಚಳವಳಿಡ್ ಭಾಗವಹಿಸಾವೊಡ್ಜಿ, ನಿಕ್ಕ್ ಕೆಲಸ ಕೊರ್ಕ ಪಂಡೆರ್ ಆಂಡ ಯಾನ್ ಚಳುವಳಿ ಬುಡ್ಯರೆ ಒಪ್ಪುಜಿ. ಅಯಿಡ್ದ್ ಬೊಕ್ಕ ದಿನೊಲ 20–30 ಜನೊಕ್ಲೆನ್ ಒಟ್ಟು ಸೇರಾವೊಂದು ಬ್ರಿಟೀಷೆರ್ನ ವಿರುದ್ಧ ಘೋಷಣೆ ಪನೊಂದು ಮೆರವಣಿಗೆ ಮಲ್ಪಾವುನ ಅಕ್ಲೆನ್ ಜೈಲ್‌ಗ್ ಪಾಡ್ಯೆರ್‌ಂದಾಂಡ ಕುಡ 20–30ಜನೊಕ್ಲೆನ್ ಲೆತೊಂದು ಬತ್ತ್‌ದ್ ಮೆರವಣಿಗೆ ಮಲ್ಪಾವುನ–ಇಂಚ ನಡತೊಂದಿತ್ತ್‌ಂಡ್

ಯಾನ್ ಬೋಳೂರುಡು ಇತ್ತಿನೆಡ್ದಾವರ ಮೊಗವೀರ ಜವನೆರ್ನ ಪರಿಚಯ ಇತ್ತ್‌ಂಡ್. ಅಲ್ಪದ ವ್ಯಾಯಾಮ ಶಾಲೆದ ಮುಖ್ಯಸ್ಥೆರಾಯಿನ ಪೈಲ್ವಾನ್ ಬಿ. ಎಲ್. ಪುತ್ರನ್, ಎಂ. ಲೋಕಯ್ಯ ಶೆಟ್ಟಿ ಇಂಚ ಮೋಕ್ಲೆನೊಟ್ಟುಗು ಸೇರೊಂದು ಉಳ್ಳಾಲದ ರೈಲ್ದ ಸಂಕೊನು ಮರ್ದ್‌ದೀದ್ ಪುಡಪ್ಪುನ ಜವನೆರ್ನ ಒಟ್ಟುಗೆ ಉಳ್ಳಾಲೊಗು ಪೋದು ಸಂಕೊದ ಕಮ್ಮೊಗು ಡೈನಮೈಟ್ ದೀಯರೆಂದ್‌ದ್ ಒಟ್ಟೆ ದೆಪ್ಪುನ ಕೆಲಸ ಮಲ್ತ. ಈ ಬೇಲೆ ಮಲ್ಪುನಗ ಮಲ್ಲ ಶಬ್ಧ ಕೇನೊಂದಿತ್ತ್‌ಂಡ್. ಶಬ್ದೊನು ಡೆಂಗಾಯರೆಗಾದ್ ಅಲ್ಪನೇ ಕೆಲವೆರ್ ಓಡೊಲೆನ್ ರಿಪೇರಿ ಮಲ್ತೊಂದಿತ್ತಿಲೆಕ ಜೋರುಡೆ ಹಾಕೊಂದು ಇಪ್ಪುನಂಚ ವ್ಯವಸ್ಥೆಲೆನ್ ಮಲ್ತೊಂದಿತ್ತ . ಒಂಜೇ ರಾತ್ರೆಡ್ ಒಟ್ಟೆ ದೆಪ್ಪುನ ಕೆಲಸೊ ಮುಗಿದಾದಿತ್ತ್‌ಂಡ್. ಮನದಾನಿ ಸ್ಫೋಟಕ ದೀಪುನಿಂದ್ ತೀರ್ಮಾನ ಮಲ್ತ್‌ದ್ ಪಿರ ಬತ್ತ್‌ದ್ ಮನದಾನಿ ಪೋನಗ ಸಂಕೊದ ಮೇಲ್‌ಡೊರ್ಮೆ ಆಯುಧೊಲೆನ್ ಪತೊಂದು ಪೋಲಿಸ್‌ದಕುಲು ಕಾತೊಂದಿತ್ತೆರ್. ನೆನ್ನ್ ತೂದು ಎಂಕ್ಲೆನ ಕೆಲಸ ಕೆಟ್ಟ್‌ಂಡ್.

ಅಯಿಡ್ದ್ ಬೊಕ್ಕ ಜಿಲ್ಲಾ ನ್ಯಾಯಾಲಯೊಗು 'ಸೂ' ಕೊರ್ಪಿನ ಒಂಜಿ ಯೋಜನೆನ್ ಪಾಡೊಂಡ. ಕೈಡೇಲು ತಿಮ್ಮಪ್ಪ ಶೆಟ್ಟಿ, ಎಂ. ಲೋಕಯ್ಯ ಶೆಟ್ಟಿ ಬೊಕ್ಕ ಯಾನ್ ಸೇರೊಂದು ಈ ಬೇಲೆ ಮಲ್ಪರೆ ಕಾತೊಂದಿತ್ತ ಪೆಟ್ರೋಲು ಬೊಕ್ಕ ಚಿಮಿಣೇದೆಣ್ಣೆನ್ ಒಟ್ಟು ಮಲ್ತ್‌ದ್ ಟೈಲರ್ ಅಂಗಡಿಡ್ದ್ ತುಂಡು ಕುಂಟುಲೆನ್ ಒಟ್ಟು ಮಲ್ತ್‌ದ್ ಆ ದಿನೊಕ್ಕಾದ್ ಕಾತೊಂದಿತ್ತ. ಆಂಡ ಎಂಕುಲು ಮಲ್ಪೆದ್ನ ಗುಟ್ಟುದ ಬೇಲೆ ಅವ್ವೆಂಚನೋ ಪೋಲೀಸ್‌ದಕ್ಲೆಗ್ ಗೊತ್ತಾದ್ ಪೋಪೇದ್‌ಂಡ್. ಆಂಡಲಾ 1942 ಡಿಸೆಂಬರ್ 4ತ್ತಾನಿ ಮಧ್ಯರಾತ್ರೆ 2 ಗಂಟೆಗ್ ಯಾನ್ ದೋಸ್ತಿ ಲೋಕಯ್ಯ ಶೆಟ್ಟಿನ ಪುಗೆಲ್ದ ಮಿತ್ತ್ ಉಂತುದು ಜಿಲ್ಲಾ ನ್ಯಾಯಾಲಯೊದ ಪಕ್ಕಾಸ್‌ಗ್ ಸೂ ಕೊರ್ದು ಬಲಿತೆ. ಒಟ್ಟು 6 ಪಕ್ಕಾಸ್‌ಲೆಗ್ ಸೂ ಪತ್ತ್‌ಂಡ್. 2ದಿನೊಡ್ದು ದುಂಬೆ ಚಿಮಿನಿದೆಣ್ಣೆದ ಪೆಟ್ರೋಲ್‌ದ ಡಬ್ಬಿಲೆನ್ ಬೊಕ್ಕ ಕುಂಟು ತುಂಡುಲೆನ ಕಟ್ಟ್‌ಲೆನ್ ದೆತೊಂದು ಪೋದು ಎಲೋಶಿಯಸ್ ಕಾಲೇಜಿದ ಪಿರವು ಬಲ್ಲೆಡ್ ದೆಂಗಾದೀದಿತ್ತ. ನ್ಯಾಯಾಲಯೊಡು ಸೂ ತೋಜಿನಗ ಅಲ್ಪನೇ ಕೈತಲಿತ್ತ್‌ನ ಎಲೋಶಿಯಸ್ ಕಾಲೇಜಿದ ಹಾಸ್ಟೆಲ್ ವಿದ್ಯಾರ್ಥಿಲ್ ಬತ್ತ್‌ದ್ ತೆಕ್ಕಾದ್ ಬುಡ್ಯೆರ್. ಪೋಲಿಸ್‌ದಕ್ಲು ಎಂಕ್ಲೆನ್ ನಾಡೊಂದಿತ್ತೆರ್. ಡಿಸೆಂಬರ್ 5ಕ್ಕೆ ಇಲ್ಲ್‌ಡ್ದ್ ಪಿದಾಯಿ ಬತ್ತ್‌ಜಿ ಡಿಸೆಂಬರ್ 6ಕ್ಕ್ ಕೊಡಿಯಲ್ ಬೈಲ್‌ದಲ್ಪ ಸೈಕಲ್ಡ್ ಸವಾರಿ ಮಲ್ತೊಂದಿತ್ತೆ. ಅಂಚ ಬತ್ತೊಂದಿಪ್ಪುನಗ ಪೋಲೀಸ್‌ದಕ್ಲು ಎನನ್

ಬಂಧಿಸಾಯೆರ್. ಯಾನ್ ಅಡೆಗ್ ಬರ್ಪೆಂದ್ ಚಾರ್ಲಿ ಪನ್ಪಿನ ಮಾಹಿತಿ ಕೊರ್ಪಿನಾಯೆ ಪಂಡ್‌ದಿತ್ತ್. ಬಂಧನ ಮಲ್ತಿನೆಡ್ದ್ ಬೊಕ್ಕ ಪೋಲೀಸೆರ್ ಎನನ್ ಕ್ರೂರ ರೀತಿಡ್ ಹಿಂಸೆ ಕೊರೋಂದು ವಿಚಾರಣೆ ಮಲ್ತೆರ್. ನ್ಯಾಯಾಲಯೊಗು ಸೂ ಕೊರ್ನ ಕೇಸ್‌ಡ್ ಎನಡಪ್ಪ ಇತ್ತ್‌ನಕ್ಲೆನ ಪುದರ್ಲು ಅಕ್ಲೆಗ್ ಬೋಡಾಂಡ್. ರಮಾನಂದ ಪನ್ಪಿ ಪೋಲೀಸ್ ಸಬ್ ಇನ್ಸ್‌ಪೆಕ್ಟರ್ ಬೊಕ್ಕ ಬೇತೆ ಕೆಲವು ಪೋಲೀಸ್‌ದಕ್ಲು ಅಮಾನವೀಯವಾದ್ ಹಿಂಸೆ ಕೊರ‍್ಯೆರ್. ಆಂಡ ಯಾನ್ ಬಾಯಿ ಬುಡ್ಜಿ. ಮೋನೆ, ಬೆರಿ, ಕೈಕಾರ್‌ಲೆಡ್ ನೆತ್ತೆರ್ ಅರಿಯರೆ ಸುರುವಾಂಡಲಾ ಎನ್ನ ಕಣ್ಣೆಲೆಡ್ ಪನಿ ನೀರ್ ಜತ್ತಿಜಿ.. ಕಡೆಕ್ ಸರ್ಕಲ್ ಇನ್ಸ್‌ಪೆಕ್ಟ್ರ ಬತ್ತ್‌ದ್ ಹಿಂಸೆ ಉಂತಾಯರೆ ಆದೇಶ ಮಲ್ತೆರ್. ಇಜ್ಜಿಂದಾಂಡ ಯಾನ್ ಆನಿಯೆ ಸೈತ್ ಪೋತುವೆ. ಕುಡ್ಲದ ಸಬ್ ಜೈಲ್ಡ್ ಎನನ್ ದೀದಿತ್ತೆರ್. ನ್ಯಾಯಾಲಯೊಗು ಸೂ ಕೊರ್ನಗ ಮಲ್ಲ ಕಾಕಿ ಚಾಡ್ಡಿ ಟೀ ಶರ್ಟ್‌ಡ್ ಇತ್ತೆ. ಜೈಲ್‌ಡ್ ನಿಕ್ಕರ್ ಬೊಕ್ಕ ಶೆಂಡೂ ಬನಿಯನ್‌ಡಿತ್ತೆ. ಬಂಧಿಸಾಯಿನ ಮೂಜಿ ದಿನೊಡ್ದು ಬೊಕ್ಕ ಐಡೆಂಟಿಫಿಕೇಷನ್ ಪಿರಿಯಡ್‌ಗ್‌ದ್ ಮೇಜಿಸ್ಟ್ರೇಟರ್ ಜೈಲ್‌ಗ್ ಬರ್ಪೆರ್‌ಂದ್ ತೆರಿಂಡ್. ಆ ದಿನ ಕಾಂಡೆ ಜೈಲ್‌ಡ್ ಕುಜಲ್ ದೆಪ್ಪುನಾಯನ ಸಹಾಯೊಡು ಎನ್ನ ತರೆಕುಜಲ್‌ನ್ ಪೂರ ದೆಪ್ಪದ್ ಬೋರು ಮಂಡೆ ಮಲ್ಪವೊಂದಿತ್ತೆ. ನೆಡ್ದ್ ಕೋರ್ಟ್‌ದ ಕಾಪುನಕ್ಲೆಗ್ ಎಂಕ್ಲೆನ ಗುರ್ತ ಪತ್ಯರೆ ಸಾದ್ಯಾಯಿಜಿ ತೀವ್ರ ಹೋರಾಟಗಾರೆರೆಂದ್ ಆರೋಪ ಪಟ್ಟಿ ಸಲ್ಲಿಸಾಯೆರ್. ತೀವ್ರ ಹೋರಾಟಗಾರೆರೆಂದ್ ಎಂಕ್ಲೆನ್ ಸ್ಥಾನ ಬದ್ಧ ಕೈದಿಲುಂದು ಸೇರ್ಸಯೆರ್. ಜೈಲ್‌ಡಿತ್ತೊಂದೇ ಇಂಗ್ಲಿಷ್, ಹಿಂದಿ ಬಾಷೆಲೆನ್ ಕಲ್ತ್‌ದ್ ಸಮಾಜದಾದಿ ಚಿಂತನೆಲೆನ್ ಬುಲೆಪವೊಂಡೆ. ಲೋಕಯ್ಯ ಶೆಟ್ರ್ ಜೈಲ್‌ಡ್ ಕೈದಿಲೆಗ್ ವ್ಯಾಯಾಮ ಕಲ್ಪಾದ್ ಕೊರೊಂದಿತ್ತೆರ್. ಇಂಚ ಸಮಯ ಕರಿದ್ 1944 ಫೆಬ್ರವರಿ ತಿಂಗೊಲ್ದು ಎಂಕ್ಲೆನ ಬುಡುಗಡೆ ಆಂಡ್.

ಪ್ರಶ್ನೆ :– ಜೈಲ್‌ಡ್ದ್ ಬುಡುಗಡೆ ಆಯಿ ಬೊಕ್ಕ ಸ್ವಾತಂತ್ರ್ಯ ತಿಕ್‌ನೆಟ್ಟ ಈರ್ ದಾದ ಮಾತ ಕೆಲಸೊಲೆನ್ ಮಲ್ತೊಂದಿತ್ತರ್

ಡಾ. ಬಾಳಪ್ಪ :– ಜೈಲ್‌ಡ್ದ್ ಬತ್ತಿಬೊಕ್ಕ ಎನನ್ ಮಾತೆರ್ಲ ಬಾರೀ ಗೌರವೊಡು ತೂವೊಂದಿತ್ತೆರ್. ಆಂಡ ಎನ್ನ ದಿನತ್ತ ಪಡಿಕ್ಕ್ ಯಾನ್ ಬೆನೊಡಿತ್ತ್‌ಂಡ್. ಅಯಿಕಾದ್ ಹಂಪನ್‌ಕಟ್ಟೆದ ಕೆನರಾ ಮೆಡಿಕಲ್ಡ್ (ಇತ್ತೆದ ವಿಜಯ ಪೆನ್‌ಮಾರ್ಟ್ ಇಪ್ಪುನಲ್ಪ) ಬೇಲೆಗ್ ಸೇರೊಂಡೆ. ಗಾಂದೀಜಿ ಅವ್ವೇ ಸಮಯೊಡು ಕಾರ್ಯಕರ್ತೆರ್ ಹಳ್ಳಿಲೆಡ್ ತಿರ್ಗ್‌ದ್ ಜನೊಕ್ಲೆನ ಸೇವೆ ಮಲ್ಪೊಡುಂದು ಲೆಪ್ಪು ಕೊರ್ದಿತ್ತೆರ್. ಅವ್ವೇ ಸಂದರ್ಬೊಡು ಮಹಾತ್ಮ ಗಾಂಧಿಯೆರ್ನ ಬುಡೆದಿ ಶ್ರೀಮತಿ ಕಸ್ತೂರಿ ಬಾ ಗಾಂಧಿ ತೀರ್ ಪೋದಿತ್ತೆರ್ . ಅಪಗ ಎಂಕ್ಲೆನ ನಾಯಕೆರಾದಿತ್ತ್‌ನ ಎಂ. ಡಿ. ಅಧಿಕಾರಿಲು ಆರೆನ ಊರುಡು (ಕಾರ್ಕಳ ತಾಲೂಕುದ ಕುಗ್ರಾಮ ಮುದ್ರಾಡಿ) ಕಸ್ತೂರಿ ಬಾ ಗಾಂಧಿಯೆರ್ನ ಪುದರ್‌ಡ್ ಪ್ರಾಥಮಿಕ ಶಾಲೆ ಮಲ್ಪುನ ನಿರ್ಧಾರೊ ಮಲ್ತೆರ್. ಅಲ್ಪ ಎನನ್ ಶಿಕ್ಷಕೆ ಆದ್ ಸೇರ‍್ಯರೆ ಒತ್ತಾಯ ಮಲ್ತೆರ್ (ಎಂಕ್ ಹಿಂದಿ ಗೊತ್ತಿತ್ತ್‌ನೆಡ್ಡಾದ್) 1946ಡ್ದ್ ಮಾಸ್ಟ್ರ ಆದ್

ಬೆನ್ಯರೆ ಸುರು ಮಲ್ತೆ. ಆಂಡ ಬೊಕ್ಕ ಮಲೇರಿಯಾ ಕಾಯಿಲೆ ಬತ್ತಿನೆಡ್ದಾತ್ರ ಪಿರ ಕುಡ್ಲಗೇ ಬತ್ತೆ. ಕುಡ ವಿದ್ಯಾರ್ಥಿಲೆನ್, ಜವನೆರೆನ್, ರೈತೆರೆನ್ ಒಟ್ಟು ಸೇರಾದ್ ಬ್ರಿಟೀಷ್ ವಿರೋಧಿ ಕೆಲಸೊಲೆನ್ ಮಲ್ಪರೆ ಸುರುಮಲ್ತೆ.

ಪ್ರಶ್ನೆ :– ನಿಕ್ಲೆನ ಮಾತ ಹೋರಾಟೊದ ಫಲೊಟ್ಟು 1947 ಆಗಸ್ಟ್ 15ಕ್ಕ್ ದೇಶೊಗು ಸ್ವಾತಂತ್ರ್ಯ ತಿಕ್ಂಡ್. ಈ ಸಂದರ್ಬೊಡು ಈರ್ ಓಲಿತ್ತರ್?

ಡಾ ಬಾಳಪ್ಪ :– ಸ್ವಾತಂತ್ರ್ಯ ತಿಕ್ಕಿನ ಸಂದರ್ಬೊಡು ಎಂಕುಲ್ಯೆತ ನಿರೀಕ್ಷೆಡಿತ್ತ ದಿನದಿನದ ಸುದ್ದಿಲೆನ್ ಪತ್ರಿಕೆಡ್ ತೂವೊಂದಿತ್ತ. ಯಾನಪಗ ಕುಡ್ಲದ ಬೋಳೂರುಡು ಇತ್ತೆ. ಅಲ್ಪದ ಜವನೇರ್ ಎನ್ನ ಒಟ್ಟುಗು ಸಹಕಾರ ಕೊರೊಂದಿತ್ತೆರ್. 1947ತ್ತ ಆಗಸ್ಟ್ 14 ಬೊಕ್ಕ 15 ಮಧ್ಯರಾತ್ರಿ ಸ್ವಾತಂತ್ರ್ಯ ಘೋಷಣೆಯಾನಗ ಎಂಕ್ಲೆಗ್ ಬಾರೀ ಕುಶಿಯಾಂಡ್, ಎನ್ನ ಮೂಲ ಉದ್ದೇಶ ಈಡೇರುಂಡುಂದು ದೈರ ತಿಕ್ಕ್ಂಡ್. ಅಂಚೆನೆ ಕಾಂಡೆ (ಅಗಸ್ಟ್ 15) 8ಗಂಟೆಗ್ ಸುಲ್ತಾನ್ ಬತ್ತೇರಿಡ್ ಧ್ವಜಾರೋಹಣ ಕಾರ್ಯಕ್ರಮ ಮಲ್ಪರೆ ತಯಾರ್ ಮಲ್ತ. ಅಲ್ಪ ಸುರು ರಾಷ್ಟ್ರ ಧ್ವಜ ಏರಾವುನ ಅವಕಾಶ ಎಂಕ್ ತಿಕ್‌ನವು ಎನ್ನ ಭಾಗ್ಯ,

ಪ್ರಶ್ನೆ :– ಒರಿ ರಾಷ್ಟ್ರ ಭಕ್ತೆ ಆದ್, ಹಿರಿಯೆರಾದ್ ಇನಿತ ಪೀಳಿಗೆದಕ್ಲೆಗ್ ಈರ್ನ ಸಂದೇಶ ಎಂಚಿನ?

ಡಾ. ಬಾಳಪ್ಪ :– ಇನಿ ಜನೊಕ್ಲು ಬಾರೀ ಬದಲಾತೆರ್. ಆನಿ ಪ್ರಾಮಾಣಿಕತೆ, ನಿಷ್ಠೆ, ದೇಶಭಕ್ತಿಯೇ ಮುಕ್ಯ ಆದಿತ್ತ್ಂಡ್. ಆಂಡ ಇನಿ ವೈಯಕ್ತಿಕ ಪ್ರತಿಷ್ಠೆ ಅಧಿಕಾರ ಪಡೆತೋನುನ ಬೊಕ್ಕ ಒರಿತೋನುನ ಬೇಲೆ, ಅಯಿಕಾದ್ ಒವ್ವೇ ರೀತಿದ ಮೋಸ, ವಂಚನೆಲೆನ್ ಮಲ್ಪರೆ ಪಿರಜಾರಂದ್‌ನೆನ್ ತೂವೊಲಿ. ಆಂಡ ಅಧಿಕಾರ ಪ್ರತಿಷ್ಠೆ, ದುಡ್ಡು, ಆಸ್ತಿ, ಉಂದೊಂಜಿಲಾ ಶಾಶ್ವತ ಅತ್ತ್ . ದೇಶ ಭಕ್ಕಿದ ಒಟ್ಟುಗಿಪ್ಪುನ ಪ್ರಾಮಾಣಿಕ ಬದ್ಕ್ ಶಾಶ್ವತ. ತಾನ ಮಾನದ ಅಂಗಲ್ಪು ಬುಡ್ದು ತತ್ವಾಪೇಕ್ಷೆಲೆನ್ ಬುಲೆಪಾವೊನ್ನನೇ ಮುಕ್ಯ. ಈ ನೀತಿನೇ ಮಾತೆರ್ಲ ಅನುಸರಿಸಾವೊಡುಂದು ಪನ್ಪುನವು ಎನ್ನ ಸಂದೇಶ.

(ಕೃಪೆ : ಸ್ವಾತಂತ್ರ್ಯದ ಸ್ವರ್ಣ ಹೆಜ್ಜೆ– ದಕ್ಷಿಣ ಕನ್ನಡ)

ಸಮಾಜವಾದಿ ಸಿದ್ಧಾಂತೊದ ದ್ಯೋತಕ ಡಾ. ಅಮ್ಮೆಂಬಳ ಬಾಳಪ್ಪ

1940ದ ಸುಮಾರ್‌ಡ್ ಯಾನ್ ಕರ್ನಾಟಕ ಪ್ರಾಂತ್ಯದ ಕಾಂಗ್ರೇಸ್ ಸೋಶಿಯಲಿಸ್ಟ್ ಪಾರ್ಟಿ (ಪಿ. ಎಸ್. ಪಿ) ದ ಕಾರ್ಯಂತೆ ಆದ್ ಹುಬ್ಬಳ್ಳಿಡ್ ಬೇಲೆ ಮಲ್ತೊಂದಿಪ್ಪುನಗ ಅಮ್ಮೆಂಬಳ ಬಾಳಪ್ಪೆರ್ ಕುಡ್ಲಡ್ದ್ ದಕ್ಷಿಣ ಕನ್ನಡ ಜಿಲ್ಲೆದ ಪ್ರತಿನಿಧಿ ಯಾದ್ ಸೋಶಿಯಲಿಸ್ಟ್ ಪಾರ್ಟಿದ ಸಭೆ, ಸಮ್ಮೆಳನೊಲೆಡ್ ಪಾಲ್ ಪಡೆಯರೆಗಾದ್ ಹುಬ್ಬಳ್ಳಿಗ್ ಅಪಗಪಗ ಬರೊಂದಿಪ್ಪೇದೆರ್. ಆರೆನ ಬೊಕ್ಕ ಎನ್ನ ಸುರುತ ಭೇಟಿಡೆ

ಆರ್ನ ನಿಷ್ಠೆ ಬೊಕ್ಕ ಪಕ್ಷೊದ ಮಿತ್ತ್‌ದ ಬದ್ಧತೆಡಾದ್ ಎನ್ನ ಮಿತ್ತ್ ಪ್ರಭಾವ ಬೂರ್ದಿತ್ತ್‌ಂಡ್.

ಅಪಗ (1947–51) ಯಾನ್ ಪಕ್ಷ ಕಟ್ಟುನ ಬೇಲೆಗಾದ್ ಕರ್ನಾಟಕೊದ ಇಡೀಕ ತಿರುಗಾಟ ಮಲ್ತೊಂದಿತ್ತೆ. ಶ್ರೀಮತಿ ಕಮಲಾದೇವಿ ಚಟ್ಟೋಪಾಧ್ಯಾಯೆರ್ನ ಮುಂದಾಳತ್ವೊ ಅಪಗ ಎಂಕ್ಲೆಗಿತ್ತ್‌ಂಡ್, ಕ್ವಿಟ್ ಇಂಡಿಯಾ ಚಳುವಳಿದ ಭೂಗತ ಹೀರೋ ಜಯಪ್ರಕಾಶ ನಾರಾಯಣೆರ್ನ ಕರ್ನಾಟಕ ಪ್ರವಾಸೊದ ಸುರುತ ಸಿದ್ಧತೆಲೆನ್ ಮಲ್ಪುರೆ ಯಾನ್ ಅಜತ್‌ದಿನ ಕಾರ್ಯ ಕರ್ತೆರೆಡ್ ಅಮ್ಮೆಂಬಳ ಬಾಳಪ್ಪೆರ್ ಸುರುತ ವ್ಯಕ್ತಿಯಾದಿತ್ತೆರ್. ಆರ್ ಬೊಕ್ಕ ಕೆ.ಕೆ ಶೆಟ್ಟಿ ಮೊಕ್ಲು ಜಯ ಪ್ರಕಾಶೆರೆನ್ ಎದ್‌ಕೊನರೆ ಕುಡ್ಲಡ್ ವಿಶೇಷ ತಯಾರಿಲೆನ್ ಮಲ್ತೊಂದಿತ್ತೆರ್. ಜೆ. ಪಿ. ತಿರುಗಾಟ ಕುಡ್ಲಡ್ದ್ ಸುರುವಾದ್ ಬೆಂಗಳೂರು, ಹರಿಹರ, ಶಿವಮೊಗ್ಗ, ಹುಬ್ಬಳ್ಳಿ, ಗದಗ ಬೆಳಗಾವಿ ಇಂಚ ಸುಮಾರ್ ಕೋಡಿಗ್ ಪೋನಗ ಯಾನ್ಲ ಜೆ. ಪಿ. ನ ಒಟ್ಟುಗಿತ್ತಿನ ನೆನೆಪು ಬೊಕ್ಕ ಅನುಭವ ಮದಪೆರಾವಂದಿನವು. ಜೆ.ಪಿ ಮೆರೆಗ್ ಪೋಯಿಯಿನ ಪೋಯಿನಲ್ಪ ಜನೊಕ್ಲು ಪಣವು ಒಟ್ಟು ಮಲ್ತ್‌ದ್ ಕೊರ್ಪೇದೆರ್. ಕುಡ್ಲಡ್ ಆರೆಗ್ ರೂ.2500 ನಿಧಿ ಕೊರ್ದಿತ್ತೆರ್‌ಂದ್ ನೆನೆಪು. ಅವೆನ್ ನೆಹರೂ ಮೈದಾನೊಡು ಬಾರಿ ಸಂಕೆದ ಜನ ಸಬೆಟ್ ಕೊರ್ದಿತ್ತೆರ್.

ಕುಡ್ಲಡ್ ಪಕ್ಷದ ಕಾರ್ಯಕರ್ತೆರ್ನ ಒಟ್ಟುಗು ಎಂಕ್ಲೆನ ದೋಸ್ತಿಲು ನಡಪಾದ್ ಕೊರ್ನ ಪಾತೆರಕತೆ ಅದ್ಭುತವಾದಿತ್ತ್‌ಂಡ್. ಆ ಪಾತೆರಕತೆನ್ ಕನ್ನಡೊಡು ತಯಾರ್ ಮಲ್ತ್‌ದಿನ ಬಾಳಪ್ಪೆರೆನ್, ಕೆ.ಕೆ ಶೆಟ್ರೆನ್ ಯಾನೇಪಲ ಮದಪ್ಪಯೆ.

ದಾದನೋ ಕಾರಣೊಡ್ದಾದ್ ಪಕ್ಷೊಡು ಒಡಕ್ ತೋಜಿಯೆರೆ ಸುರು ಆಂಡ್. ಎಂಕ್ಲೆನ ಪಕ್ಷೊಡು ಅಪಗ ಪೊಗ್ಗುನ ಸ್ವಾರ್ಥೊ ದಿಂಜಿ ಜನೊಕ್ಲೆನ ಪುಳಿ ಪುಂಟುನ ಬೇಲೆ ನಡತ್‌ಂಡ್. ದಾನ್ನ ಒಂಜಿ ಪ್ರಸಂಗೊಡು ಶ್ರೀಮತಿ ಕಮಲಾದೇವಿನೊಟ್ಟುಗೆ ಯಾನ್ಲಾ, ಯೆನ್ನಂಚ ಅಲಚನೆ ಮಲ್ಪುನ ಬೇತೆ ಕೆಲವೆರ್ಲಾ ಮನಸ್‌ಡ್ ಬೇಜಾರ್ ಒರ್ತೊನುನಂಚ ಆದ್ ಪೋಂಡ್, ಯಾನ್ ಎನ್ನ ಪದತ್ಯಾಗ ಮಲ್ಪುನಡೆ ಮುಟ್ಟ ಅವು ಬುಲೆಂಡ್. 'ಹೊಸಪೇಟೆ'ಡ್ ರಾಜ್ಯಮಟ್ಟದ ಕಾರ್ಯಕರ್ತೆರ್ನ ಸಭೆನಡತ್‌ನಪಗ ಈ ಅಭಿಪ್ರಾಯ ಭೇದೊ ಪಿದಯಿಗ್‌ಲಾ ಬತ್ತ್‌ಂಡ್. ಶ್ರೀಮತಿ ಕಮಲಾದೇವಿ ಚಟ್ಟೋಪಾಧ್ಯಾಯೆರ್ ಉಂದೆನ್ ತೂದು ಮನಸ್‌ಗ್ ಬೇಜಾರ್ ಮಲ್ತೊಂದು ಪದತ್ಯಾಗ ಮಲ್ಪುಂದಿನಂಚ ಎನನ್ ಒಪ್ಪಾಯಿನಲಾ ಆಂಡ್. ಎನ್ನ ಬೆಂಬಲಿಗೆರ್ ಅಪಗ ಪಕ್ಷದ ಒಡಕ್ ದೂರ ಮಲ್ಪೆರೆಗಾದ್ ಕೆಲವು ರಾಜಿ ಸೂತ್ರೊಲೆನ್ ಎದುರು ದೀಯೆರ್. ಅಯಿಟ್ಟ್ ಮುಖ್ಯವಾಯಿನ ಪಂಡ ಪಣವು ಒಟ್ಟು ಮಲ್ಪುನ ಕೆಲಸ ಆತ್ ಸರಿಯತ್ತ್‌ಂದ್ ಶ್ರೀಮತಿ ಕಮಲದೇವಿ ಚಟ್ಟೋಪಾಧ್ಯಾಯೆರ್ ಬುಡ್ದು ಬುಡ್ಯೆರ್.

ಯಾನ್ಲಾ ಎನ್ನ ಒಟ್ಟುಗಿತ್ತಿನ ದೋಸ್ತಿಲ್ ಒಂಜಿ ಬೇತೆನೇ ಸಭೆ ನಡಪಾದ್ ಒಂಜಿ ತೀರ್ಮಾನೊಗು ಬತ್ತ. ನಮ ಈ ಪಕ್ಷದ ಪ್ರಾಮಾಣಿಕ ಕಾರ್ಯಕರ್ತೆರಾದೇ

ಇತ್ತೊನೊಡು. ಆಂಡ ಪಕ್ಷದ ದಾಲಾ ಬೇಲೆ ಮಲ್ಪುಂದೆ ಮನಿಪಂದೆ ಇಪ್ಪೊಡುಂದು ತೀರ್ಮಾನ ಮಲ್ತೊಂಡ. ಯಾನ್ ವೈಯಕ್ತಿಕವಾದ್ ಶ್ರೀಮತಿ ಕಮಲದೇವಿ ಚಟ್ಟೋಪಾಧ್ಯಾಯೆರೆಗ್ ಎದುರುಂತುದು "ಯಾನ್ ರಾಜಕೀಯ ಬುಡ್ಪೆ ಅತ್ತ್‌ಂದಾಂಡ ರಾಜಕೀಯೊಗು ಸಲಾದ್ ಕರ್ನಾಟಕೊಗು ಬರ್ಪುನಿಂದಾಡಲಾ ಒರಿ ನಾಯಕೆ ಆದ್ ಬತ್ತ್‌ದೇ ಈರ್ನ ಎದುರುಡು ಉಂತುವೆ" ಇಂಚ ಪಂತ ಪಾಡ್‌ಯೆ. ಯಾನ್ ನಾಯಕೆ ಆಯೆರೆ ಸಾಧ್ಯಾಯಿಜಿ. ಆಂಡ ಮುಂಬೈಗ್ ಬತ್ತ್‌ದ್ ಪಕ್ಷದ ತಾತ್ವಿಕ ಪ್ರಣಾಳಿಕೆಗ್ ಸರಿ ಹೊಂದುನಂಚ ಅಭ್ಯಾಸ ಮಲ್ಪರೆ ಸುರುಮಲ್ತೊಂಡೆ. ಪಿ. ಎಚ್.ಡಿ ಮಲ್ತ್‌ದ್ ಡಾಕ್ಟರ್ ಆಯೆ. ಆ ಕತೆ ಮುಲ್ಪ ಬೊಡ್ಚಿ

ಈ ಮಾತ ವಿಚಾರೊಲೆಡ್ದಾದ್ ಎನ್ನ ಒಟ್ಟುಗು ಕರ್ನಾಟಕದ ಉದ್ದಗೆಲೊಡು ನೂದಿರ್ನೂದು ಜನ ದೋಸ್ತಿಲು ಒಂಜಾದ್ ಉಂತುದಿತ್ತೆರ್. ಅಕ್ಲೆನ್ ಮಾತೆರೆನ್ಲಾ ಒರ್ಯೊರನ್ ಇತ್ತೆ ನೆನೆಪು ಮಲ್ತೊನ್ನಾತ್ ನೆನಪು ಸಗ್ತಿಲಾ ಇತ್ತೆ ಇಜ್ಜಿಂದ್ ಎತೆಲಾ ಅಪುಂಡು. ಅಂಚಿತ್ತಿನ ಬಂಗೊಡಪಗ ಎಂಕ್ ನೈತಿಕ ಬೆಂಬಲ ಕೊರ್ನಾರ್ ಬಾಳಪ್ಪೆರ್. 1942ಟ್ಟ್ 'ಭಾರತಬಿಟ್ಟು ತೊಲಗಿ' ಪನ್ಪಿ ಆಂದೋಲನಡ್ ಆರ್ ಕುಡ್ಲಡ್ ಮಲ್ಲ ಬೇಲೆ ಮಲ್ತಿನಾರ್. ಜೈಲ್ ಶಿಕ್ಷೆಲಾ ಅನ್ಬೇಸಿನಾರ್. ಆನಿದ ಪುದರ್ ಪೋಯಿನ ವಕೀಲೆರಾದಿತ್ತ್‌ದ್ ಅಯಿಡ್ದ್ ಬೊಕ್ಕ ಮದ್ರಾಸ್ ಪ್ರಾಂತ್ಯೊದ ಟಿ. ಪ್ರಕಾಶಂ ಮಂತ್ರಿ ಮಂಡಲೊಡು ಕಂದಾಯ ಮಂತ್ರಿಲಾ ಆದಿತ್ತಿನ ದಿವಂಗತ ಕೋಟ ರಾಮಕೃಷ್ಣ ಕಾರಂತೆ(ಡಾ. ಶಿವರಾಮ ಕಾರಂತೆರ್ನ ಪಲಯೆ) ರ್ನಂಚಿತ್ತಿ ಮಲ್ಲ ಮಲ್ಲ ನಾಯಕೆರ್ನಕುಲೆ ಒಟ್ಟುಗೆ ವೆಲ್ಲೂರು ಜೈಲ್‌ಡ್ ಶಿಕ್ಷೆ ಅನ್ಬೇಸಿನಾರ್. ಸುಮಾರ್ 1950ನೇ ಕಾಲೊಡು ಆನಿದ ಮುಂಬೈ ರಾಜ್ಯೊಡು ಮುರಾರ್ಜಿ ದೇಸಾಯಿ ನೇತೃತ್ವೊದ ಕಾಂಗ್ರೆಸ್ ಸರಕಾರ ಅಧಿಕಾರೊಗು ಬತ್ತ್‌ದಿತ್ತ್‌ಂಡ್. ಮುಂಬೈ ನಗರೊಡು ಆನಿ ನಡತೊಂದಿತ್ತ್‌ನ ಕಾರ್ಮಿಕ ಚಳುವಳಿ ಸರಕಾರೊಗು ತರೆಬೇನೆ ಉಂಡು ಮಲ್ತ್‌ದಿತ್ತ್‌ಂಡ್. ದಿವಂಗತ ಅಶೋಕ ಮೆಹತಾ ಆನಿದ ಕಾರ್ಮಿಕ ನಾಯಕೆರೆಡ್ ಮಲ್ಲ ಪುದರ್. ಗಿರಣಿ ಕಾರ್ಮಿಕೆರ್ನ ಮಹಾ ಮುಷ್ಕರೊಡ್ಲಾ ಪಾಲ್‌ಪಡೆಯೆರ್. ಬಂದರು ಕೆಲಸಗಾರೆರ್ನ ಸಂಘ, ಅಪಗ ಇಡೀ ನಗರೊನೇ ಒಂಜಿ ಗಳಿಗೆ ಮರಗಟ್ಟುನಂಚ ಮಲ್ತಿನವು ಒಂಜಿ ಐತಿಹಾಸಿಕ ದಾಕಲೆ. ಮುಂಬೈದ ಡಾಕ್ ವರ್ಕರ್ಸ್ ಯೂನಿಯನ್‌ದ ಅಧ್ಯಕ್ಷೆರಾದಿತ್ತಿನ ಕುಡ್ಲದ ಪಿ. ಡಿ'ಮೆಲ್ಲೊ, ಕರ್ನಾಟಕೊದ ಎಸ್. ಆರ್. ಕುಲಕರ್ಣಿ ಇಂಚ ಮೊಕ್ಲೆನ್ ಮಾತ ಮುರಾರ್ಜಿ ಸರಕಾರೊ ಮುಂಬೈಡ್ದ್ ಗಡಿಪಾರ್ ಮಲ್ತ್‌ಂಡ್. ಅಪಗ ಕರ್ನಾಟಕ ನಿಲೆದಾಂತಿನ ಮೊಕ್ಲೆಗ್ ಆಸರೆ ಕೊರ್‌ಂಡ್. ಅಕ್ಲೆನ್ ಮಾತ ಲೆತ್ತೊಂದು ರಾಜ್ಯಡಿಡೀಕ ತಿರುಗಾಟ ಮಲ್ತ್‌ದ್ ಕಾಂಗ್ರೆಸ್ ಪಕ್ಷ ಬಡವೆರ್ನ ವಿರೋದಿ ಪಂಡ್‌ದ್ ಸಮಾಜವಾದಿ ಪಾರ್ಟಿಗ್ ಬೆಂಬಲ ಕೊರ್ಯರೆ ಮಲ್ಲ ಮಲ್ಲ ಪಟ್ಟಣೊಲೆಡ್ ಸೋಶಿಯಲಿಸ್ಟ್ ಪಾರ್ಟಿ ಸಭೆಕುಲೆನ್ ನಡಪಾದ್ ಅಶೋಕ ಮೆಹತಾಡ ಭಾಷಣ ಮಲ್ಪಾಯಿನಲಾ ಉಂಡು.

ಬಂದರು ಕೆಲಸಗಾರೆರ್ನ ಮುಂಬೈ ಸಂಗೊದ ಅಧ್ಯಕೆರಾದಿತ್ತಿನಾರ್ ಪಿ.ಡಿ

ಮೆಲ್ಲೊ ಗಡಿಪಾರು ಆಜ್ಞೆ ರದ್ದಾನೇಟ್ಟ ತನ್ನ ಊರಾಯಿನ ಕುಡ್ಲಡೇ ಉಂತ್ಯೆರ್ ದಕ್ಷಿಣಕನ್ನಡ ಜಿಲ್ಲಾ ಮೋಟರ್ ಕಾರ್ಮಿಕೆರ್ನ ಸಂಘೊಗು ಬಸ್‌ದ ಬೇಲೆದಕ್ಲೆನ ಹಕ್ಕ್ ಬಾಧ್ಯತೆಲೆಗಾದ್ ಬಾರಿ ಮಲ್ಲ ಮುಷ್ಕರೊನೇ ಮಲ್ತ್‌ದ್ ಜಯ ಪಡೆಯೆರ್.

ಮಲ್ಲ ಸಮಾಜವಾದಿಯಾದಿತ್ತಿನ ಡಾ. ಅಮ್ಮೆಂಬಳ ಬಾಳಪ್ಪೆರ್ ಆರ್ನ ತಾತ್ವಿಕ ವಿಚಾರೊಲೆಗ್ ಸರಿಯಾದ್ ಬಂಟ್ವಾಳೊಡು ಸಹಕಾರಿ ಬ್ಯಾಂಕ್‌ನ್ ಉಟರ್ನೆ ಮಲ್ತೆರ್. ಇತ್ತೆ ಅವು ತಾಲೂಕುಡು ಇಡೀಕ ಎಗ್ಯೆಲೆನ್ ಪರಡ್‌ದುಂಡು ಮಾತ್ರತ್ತಂದೆ ಬಡವೆರೆಗ್ ಆರ್ಥಿಕ ಬೆಂಬಲೊನ್ಲಾ ಕೊರೊಂದುಂಡು.

ಆರ್ ಒರಿ ದೈರೊದ ನಾಯಕೆಲಾ ಅಂದ್. ಸಭೆಕುಲೆಡ್ ಎಡೆ ಬುಡಂದೆ ಗಂಟೆಗಟ್ಟಲೆ ಭಾಷಣ ಮಲ್ತೊಂದಿತ್ತೆರ್. ಅಶೋಕ ಮೆಹತಾ ಇಂಚಿತ್ತಿನಕ್ಲೆನ ಭಾಷಣೊಲೆನ್ ಸರಾಗವಾದ್ ಕನ್ನಡೊಗು ಅನುವಾದೊ ಮಲ್ತ್‌ದ್ ಸಾರ್ವಜನಿಕ ಸಭೆಕ್ಲೆಡ್ ಜನೊಕ್ಲೆಡ ಸೈ ಪನ್ಪಾವೊಂದಿತ್ತೆರ್.

ಅಮ್ಮೆಂಬಳ ಬಾಳಪ್ಪೆರ್ನಂಚಿತ್ತಿ ಸುಮಾರ್ ಸಮಾಜವಾದಿಲು ಆನಿ ಕನಕಟ್ಟೊಂದಿತ್ತಿ ಇಡೀ ಸಮಾಜವಾದ ಪಂಡ Equality -Social Political and economic ಇನಿಲಾ ಕನ ಆದೇ ಒರಿದುಂಡು ಬವುಸ ಬಾಳಪ್ಪೆರ್ನಂಚಿತ್ತಿ ನಿಷ್ಟಾವಂತೆ, ಸತ್ಯ ಧರ್ಮಿಷ್ಟ ನಾಯಕೆರ್ನಕುಲು ಸಮಾಜವಾದಿ ಚಳುವಳಿಡ್ ಕಡಿಮೆ ಇಪ್ಪುನೆಡ್ಡಾವರನೇ ಇತ್ತೆದ ಪರಿಸ್ಥಿತಿಡ್ ಸಮಾಜವಾದ ಮನಸ್‌ದ ಉಲಯಿದ ಮಂಡಿಗೆ ಆದೇ ಒರಿದುಂಡು.

(ಬರವು ಡಾ. ಕೆ. ಎಸ್. ಕಾರಂತ ಮುಂಬೈ)

ಶೂದ್ರೇರೆಗ್ ಶಿಕ್ಷಣ ತಿಕ್ಕೊಡು

ಡಾ. ಅಮ್ಮೆಂಬಳ ಬಾಳಪ್ಪೆರ್ ಸ್ವಾತಂತ್ರ್ಯಗಾದ್ ಪೊರ್‌ಂಬಾಟ ಮಲ್ತಿನ ದಕ್ಷಿಣ ಕನ್ನಡದಕ್ಲೆನ ನಡುಟು ಮಲ್ಲ ಪುದರ್, ಬಂಟ್ವಾಳ ತಾಲೂಕುದ ಕುರ್ನಾಡು ಕೈತಲ್ದ ಅಮ್ಮೆಂಬಳದ ಸಾಂಪ್ರದಾಯಕವಾಯಿನ ಕೃಷಿ ಕುಟುಂಬೊಡ್ದು ಬತ್ತಿ ಬಾಳಪ್ಪೆರ್ ಎಲ್ಯೆಡ್ ಬರವು ಕಲ್ಪೊಡುಂದು ಬಯಕಿಯೆರ್ಡ್ಲಾ ಕಲ್ಪೆರೆಗ್ ಅನ್ಕೂಲ ಆವಂದೆ ಕುಡ್ಲದ ಹೋಟೆಲ್‌ಡ್ ಬೇಲೆ ಮಲ್ತೊಂದು ಪೊಸ ವಿಚಾರಧಾರೆಲೆನ ಪ್ರಭಾವೊಗು ತಿಕ್‌ದ್ ಸ್ವಾತಂತ್ರ್ಯ ಹೋರಾಟೊಗ್ ಜತ್ತಿನಾರ್. ಸ್ವಾತಂತ್ರ್ಯ ಹೋರಾಟೊಡ್ದು ಬೊಕ್ಕ ಒವ್ವೇ ಅಧಿಕಾರೊದ ಆಸೆ ದಾಂತೆ ನಿಸ್ವಾರ್ಥ ಜೀವನ ಮಲ್ತೊಂದು ಏಪಲಾ ಇರೆಮದೆ ಕಾಯಿದಂಚೆನೇ ಇತ್ತೊಂದು ಸಜ್ಜನೆಂದ್ ಪುಗರ್ತೆ ಪಡೆಯೆರ್. ಜನಸೇವೆಡ್ ಮನದೀದ್ ಬೆನೊಂದಿತ್ತಿನರೆಗ್ ಮದ್ಮೆ ಆವಂದಿ ಬ್ರಹ್ಮಚಾರಿ ಬದ್ಕೇ ಸರಿ ತೋಜೆಂಡ್.

ತನ್ನ ಬದ್‌ಕ್‌ದ ಜಪ್ಪೆಲ್‌ದ ಪಿರಯೊಡು ಆರೋಗ್ಯ ಸರಿಇಜ್ಜಿಂಡಲಾ ಆರೆನ ಕಣ್ಣ್‌ಲೆನ ಉಲಯಿಡಿತ್ತನ ಬೊಲ್ಪು ಮಾಜಿದ್ ಪೋಯಿಜ್ಜಾಂಡ್ . ಹೋರಾಟದ, ಸಮಾಜ ಸೇವೆದ ಬಗೆಟ್ ಪಾತೆರುನ ದೈರ, ಉಮೇದ್, ಕಮ್ಮಿ ಆಯಿಜ್ಜಾಂಡ್, ಮಾರ್ನೆ ಬೈಲ್‌ಡ್ ಸರಕಾರ ಕೊರಿ ಜಾಗೆಡ್ ಎಲ್ಯ ಇಲ್ಲ್ ಕಟೊಂದು ಇಪ್ಪುನ

ಬಾಳಪ್ಪೆರ್ನ ಇಲ್ಲಲ್ ಇತ್ತಿನಕ್ಲು ನಾಲ್ ಪರಬೆರ್ ಮಾತ್ರೊನೆ. ಒರಿ ಆರೆನ ಮೆಗ್ಯೆ,, ಮೆಗ್ಯನ ಬೊಡೆದಿ, ಬೊಕ್ಕೊರಿ ಮೆಗ್ಯೆ ಮಾತೆರ್ಲಾ ಒಂಜತ್ತ್ ಒಂಜಿ ಸೀಕ್‌ಡ್ ನರಳೊಂದಿತ್ತಿನಕುಲು. ಪರಬೆ ಆಂಡಲಾ ಒಂಜೀತ್ ಉಷಾರ್‌ಡ್ ಇತ್ತಿನಾರ್‌ಂದ್‌ಂಡ ಬಾಳಪ್ಪೆರ್ ಮಾತ್ರ, ದಿನ ನಿತ್ಯದ ಬೇಲೆಲೆನ್ ಮಲ್ಪುರೆ ಆ ಕುಟುಂಬ ಬಾರೀ ಕಸ್ಟ ಬರೊಂದಿತ್ತ್‌ಂಡ್. ಅಡಿಗೆ ಮಲ್ಪೆದಿನಾರ್ ಬಾಳಪ್ಪೆರೇ. ಇಲ್ಲದುಲಯಿ ಏರ್ಲಾ ಜವನೆರ್ ಇಜ್ಜೆರಿನ್ಪಿನವು ಲಕ್ ತೋಜುಬಿ ವಿಚಾರೊನೇ. . ಸಮ್ಮಂದದಕುಲು ಕೆಲವೆರ್ ಅಪಗಪಗ ಬತ್ತ್‌ದ್ ಪೋಪೇದೆರ್.

ಇಲ್ಲ್ ನಿಲಿಕೆ ಅಕ್ಲೆನ ದಾಖಲೆಲೆನ ರಾಶಿರಾಶಿ. ಅಯಿತ ನಡುಟು ಒರ್ಮೆಲಾ ಸನ್ಮಾನೊ ಪತ್ರೊಲು, ನೆಂಪುದ ಕಾಣಿಕೆಲು ದೆಂಗ್‌ದ್ ಕುಲ್ಲುದುಲ್ಲ, ಗೋಡೆಲೆಡ್ ಪಿರಾಕ್‌ದ ವಿಚಾರೊಲೆನ್ ನೆನೆಪು ಮಲ್ತೊನ್ನಂಚ ಇಪ್ಪುನ ಕೆಲವು ಚಿತ್ರೊಲೆನ ನಡುಟು ಗಾಂಧೀಜಿ ಬೊಕ್ಕ ಲೋಹಿಯಾ ಲಕ್ಕ್ ತೋಜುವೆರ್.

ಇಂಚಿಪಗ್ ಯಾನ್ (ನಿಖಿಲ್ ಕೋಲ್ಸೆ) ಮಿತ್ರೆರಾಯಿನ ಶಿಕ್ಷಕೆರ್ ಆದಿಪ್ಪುನ ಲಿಂಗಪ್ಪ ಮಾಸ್ಟರ್ ಬೊಕ್ಕ ಮೆಲ್ಕಾರ್‌ದ ಮನು ವಿಡಿಯೋಸ್‌ದ ಪಿ, ಮನೋಹರ್ ಮೊಕ್ಲೆನೊಟ್ಟುಗೆ ಆರೆನ ಇಲ್ಲಗ್ ಪೋದಿಪ್ಪುನಗ ಆತ್ಮೀಯವಾದ್ ಎದ್ರೊಂಡೆರ್. ಏಪಲಾ ಬೊಲ್ದು ಪೈಜಾಮ ಬೊಕ್ಕ ಖಾದಿದ ಕುರ್ತಾ ಪಾಡುನ ಬಾಳಪ್ಪೆರ್ ಆನಿ ಸಾಮಾನ್ಯವಾಯಿನ ದುತ್ತೈತೊಡಿತ್ತೆರ್, ಕಾರ್‌ದ ಗಂಟ್ ಬೇನೆಗ್‌ಂದ್ ಒಂಜಿ ಗಂಟ್‌ಗಾಪಿನ 'ಕ್ಯಾಪ್' ಪಾಡೊಂದಿತ್ತೆರ್. ಆರೋಗ್ಯದ ಬಗ್ಗೆ ಒಂಜೀತ್ ಪಾತೆರ್ದ್ ಬೊಕ್ಕ ರಡ್ಡರೆಗಂಟೆ ಮುಟ್ಟಲಾ ಲಕ್ಕಂದೆ ಪಾತೆರ್ಯೆರ್. ವೀಡಿಯೋ ಕ್ಯಾಮರಾ ಚಾಲನೆಡೇ ಇತ್ತ್‌ಂಡ್, ಬೇತೆ ಬೇತೆ ವಿಚಾರೊಳೆನ ಬಗ್ಗೆಡ್ ಪಾತೆರಕತೆ ದುಂಬು ಪೋವೊಂದೆ ಇತ್ತ್‌ಂಡ್. ಅಯಿಟ್ಟ್ ಅಜತ್ ದೆತ್ತಿನ ಕೆಲವು ಬಾಗೊಲೆನ್ ಒಟ್ಟು ಮಲ್ತ್‌ದ್ ಮುಲ್ಪ ಕೊರೊಂದುಲ್ಲೆ.

ನಿಖಿಲ್ :- ಸರ್, ಸಮಾಜವಾದಿಯಾದ್ ಗುರುತಿಸಾವೊಂದುಪ್ಪುನ ಈರ್ ಸ್ವಾತಂತ್ರ್ಯಗಾದ್ ಪುಣೇದ್ ಅಯಿಡ್ದ್ ಬೊಕ್ಕ ಒವ್ವೇ ಅಧಿಕಾರೊದ ಆಸೆದಾಂತೆ ಬೆಂದ್‌ದರ್. ನೆಕ್ಕ್ ಪ್ರೇರಣೆ ಆದಿಪ್ಪುನ ಎಲ್ಯೆದ ದಿನೊಕುಲೆನ ಬಗ್ಗೆ ಚೂರು ಪನ್ಪರಾ?

ಡಾ. ಬಾಳಪ್ಪ :- ಯಾನ್ ಅಮ್ಮೆಂಬಳದ ಒಂಜಿ ಕೃಷಿಕ ಅವಿಭಕ್ತ ಕುಟುಂಬೊಡು ಪುಟ್ಟಿನಾಯೆ. ಮಾತೆರ್ಲ ಒಟ್ಟುಗೇ ಒದ್‌ಕೊಂದಿತ್ತ. ದಾಯೆಗಾ ದಾನ್ನ ಎಂಕ್ ಶಾಲೆಗ್ ಪೋವೊಡು, ಕಲ್ಪೊಡುಂದ್ ಮನಸ್ಸಾಂಡ್. ಎನ್ನ ಅಮ್ಮೆರ್ ತನಿಯ ಮೂಲ್ಯ ಪಂಡ್‌ದ್, ಆರೆಡ ಎನ್ನ ಆಸೆನ್ ಪಂಡೊಂಡೆ. ಆರೆಗ್ಲಾ ಯಾನ್ ಕಲ್ಪೊಡುನ್ಪಿ ಆಸೆ ಇತ್ತ್‌ಂಡ್. ಆಂಡ ಸುರುಕಾರ್ ಅಪುಜಿ ಪಂಡೆರ್

ನಿಖಿಲ್ :- ದಾಯೆ ಸರ್? ಈರ್ ಜಮೀನ್ದಾರೆರ್ನ ಕುಟುಂಬೊಡ್ದು ಬತ್ತಿನಾರ್‌ಂದ್ ಪನ್ಪುನೆನ್ ಕೇಂದೆ.

ಡಾ. ಬಾಳಪ್ಪ :– ಕಂಡಕಲ ದಾನ್ನಾ ಇತ್ತ್‌ಂಡ್. ಆಂಡ ಅವು ಏರೆಗ್ಲಾ ಸೇರ್ದಿನವತ್ತ್ ಅಪಗ ಫ್ಯೂಡಲ್ ಸಿಸ್ಟಂ ಇತ್ತ್‌ಂಡ್. ಅಳಿಯ ಕಟ್ಟ್‌ಲಾ ಇತ್ತ್‌ಂಡ್ ಮಾತಲಾ ನೇಲ್ಯಮ್ಮೆರೆನ ಕೈಟಿತ್ತ್‌ಂಡ್....

ನಿಖಿಲ್ :– ಪಂಡ ನೇಲ್ಯಮ್ಮೆರ್ ಈರೆನ್ ಶಾಲೆಗ್ ಕಡಪುಡ್ಯರೆ ಅಡ್ಡಿ ಆಯೆರೆ? ಈರ್ನ ಅಮ್ಮೆರೆಗ್ ಪಾಲ್ ಇಜ್ಜಾಂಡೆ?

ಡಾ. ಬಾಳಪ್ಪ :– ಅಂಚತ್ತ್ ಭೂಮಿ ಇಡೀ ಕುಟುಂಬದ ಆಸ್ತಿ ಆದಿತ್ತ್‌ಡ್

ನಿಖಿಲ್ :– ಪಂಡ ಟ್ರಸ್ಟ್‌ದ ಕ್ರಮೊಟ್ಟಾ ?

ಡಾ. ಬಾಳಪ್ಪ :– ಕಾನೂನು ಪ್ರಕಾರೊದ ಟ್ರಸ್ಟ್ ಅತ್ತ್...

ನಿಖಿಲ್ :– ಅಂಚತ್ತ್...ಅವೊಜಿ ಸಾಮಾಜಿಕ ಟ್ರಸ್ಟ್‌ದ ರೀತಿಡಾ?

ಡಾ. ಬಾಳಪ್ಪ :– ಅಂದಂದ್...ಒಂಜಿ ರೀತಿಡ್ ಸಾಮಾಜಿಕ ಟ್ರಸ್ಟ್ ನೇಲ್ಯಮ್ಮೆರ್ ಅಯಿತ ಯಜಮಾನ್ಯೆರಾದಿತ್ತೆರ್. ಬೊಕ್ಕ ಎನ್ನ ಆಸೆ ತೆರಿಯೊನ್ನ ಅಮ್ಮೆರ್ ಏರೆಗ್ಲಾ ಗೊತ್ತಾವಂದಿನಂಚ ಎಂಕ್ ತಿಂಗೊಲುಗು ನಾಲಾನೆ ಕೊರ್ಯರೆ ಸುರುಮಲ್ತೆರ್, ಬೊಕ್ಕ ಆರೆಗ್ ಒಂಜಿ ರೀತಿಡ್ ಪಾಪ ಪ್ರಜ್ಞೆ ಸುರುವಾಂಡ್, ಇಲ್ಲಲ್ ಏರೆಗ್ಲಾ ಗೊತ್ತಿಜ್ಜಾಂದಿಲೆಕ ಎಂಕ್ ಕಾಸ್ ಕೊರ್ಪೆದಿನೆಡ್ಡಾವರೆ 'ಕಂಡಿ' ನಂಚ ಆಪುಂಡುಂದು ಆರ್ನ ಯೋಜನೆ ಒಂಜಿ ದಿನ ಲೆತ್ತ್‌ದ್ ಪಂಡೆರ್ ತೂಲೆ ಮಗ ನನ ಎನಡ್ಡ್ ಕಾಸ್ ಕೊರ್ಯರೆ ಸಾದ್ಯ ಇಜ್ಜಿ

ನಿಖಿಲ್ :– ಈರ್ನ ಅಪ್ಪೆ ದಾಲಾ ಪಂಡ್‌ಜೆರಾ?

ಡಾ. ಬಾಳಪ್ಪ :– ಆರೆಗ್ ಅಂಚಿತ್ತಿ ವಿಷಯೊಲು ಪೂರ ಗೊತ್ತಿಜ್ಜಾಂಡ್, ಮಾತೆರ್‌ಲೆಕ್ಕ ಯೆಂಕುಲು ಸಾಲೆಗ್ ಪೋಯರೆ ಸಾಧ್ಯನೇ ಇಜ್ಜಿಂದ್ ಗೊತ್ತಿತ್ತ್‌ಂಡ್. ಅಪಗ ಶೂದ್ರೆರ್ನ ಜೋಕುಲು ಸಾಲೆಗ್ ಪೋಪಿನ ಉದಾರ್ಣನೇ ಇಜ್ಜಾಂಡ್. ಅಪಗ ಕುರ್ನಾಡ್ ದೇವಸ್ಥಾನ ಇಡೀ ಆದಿಜ್ಜಾಂಡ್. ಅಯಿತ ಗೋಪುರೊಡು ಪೂಜೆದ ಭಟ್ರ್ ಒಂಜಿ ಸಾಲೆ ನಡಪಾವೊಂದಿತ್ತೆರ್. ಅಲ್ಪ ಕೆಲವು ಬ್ರಾಣೆರ್ನ ಜೋಕುಲು ಓದೊಂದಿತ್ತೆರ್. ಒಂಜಿ ವರ್ಷ ಯಾನಡೆಗ್ ಪೋಯೆ. ಸುರುಕು ಬ್ರಾಣೆರೆಗ್ಲಾ ಶಾಲೆ ಬೋಡುನ್ಪಿನ ಅಂಗಲ್ಪು ಇಜ್ಜಾಂಡ್. ಬೊಕ್ಕ ಬೊಕ್ಕ ಅಕ್ಲೆಗ್ಲಾ ಆಸಕ್ತಿ ಸುರುವಾಂಡ್.

ನಿಖಿಲ್ :– ಸರ್, ನಡುಟೆ ಒಂಜಿ ಪ್ರಶ್ನೆ ಬ್ರಾಣೆರೆಗ್ ಶಾಲೆ ಸುರುಮಲ್ಪುನ ಉಮೇದ್ ಸುರುವಾಯಿನಿ ಬ್ರಿಟೀಷ್ ಸಾಮ್ರಾಜ್ಯೊಡು ಬೇಲೆ ಪಡೆವೊಡುನ್ಪಿ ಗುರಿ ದೀದ್ ಅತ್ತೆ?

ಡಾ. ಬಾಳಪ್ಪ :– ಈರ್ ಪಂಡಿನವು ಸರಿ, ಬ್ರಾಣೆರ್ ಶಾಲೆ ಸುರುಮಲ್ಪರೆ ಸುರುಮಲ್ತಿನಿ ಅಯಿಕಾದೇ. ಬ್ರಿಟೀಷೆರ್ಲಾ ಅಪಗ ಅಯಿಕ್ ಬೆರಿಸಾಯೊ ಕೊರೊಂದಿತ್ತೆರ್.

ನಿಖಿಲ್ :– ಈರ್ ಬೊಕ್ಕ ಬ್ರಾಣೆರೆಲೆಕೊನೆ ಸರಕಾರೊದ ಬೇಲೆಗ್ ದಾಯೆಗ್ ಸೇರ್‌ಜರ್? ಸ್ವಾತಂತ್ರ್ಯ ಪುನೆಪಾಟೊಗು ದಾಯೆಗಾದ್ ಜತ್ತರ್?

ಡಾ. ಬಾಳಪ್ಪ :– ಸರಕಾರೊದ ಬೇಲೆಗ್ ಸೇರುನ ವಿಚಾರೊನೇ ಎನ್ನ ಮನಸ್‌ಗ್ ಬತ್ತ್‌ಜಿ. ಯಾನ್ ಕುಡ್ಲಗ್ ಪೋಯಿನಪಗ ಸ್ವಾತಂತ್ರ್ಯ ಹೋರಾಟದ ಪ್ರಭಾವೊಗು ಬೂರ್ಯೆ. ಅಮ್ಮೆರ್ ವಿದ್ಯೆ ಕಲ್ಪಾಯರೆ ಸಾಧ್ಯ ಇಜ್ಜಿಂದ್ ಪಂಡಿ ಬೊಕ್ಕ ಕಣನೀರ್‌ಜತ್ತ್ ಪೋಂಡು. ಮುಲ್ಪ ಬೆನ್ಪುನಿ ತಿನ್ಪುನಿ ಆತೆ. ಒಂಜಿದಿನ ಇಲ್ಲ್ ಬುಡ್ಡು ಕುಡ್ಲಗ್ ಪೋಪೆಂದ್ ಪಂಡೆ. ಮಗಕ್ಕ್ ಕಲ್ಪಾವೆರಾಯಿಜಿಂದ್ ಆರೆಗ್ಲಾ ಬೇಜಾರಾದಿತ್ತ್‌ಂಡ್. ಎನ್ನ ಪಾತೆರೊ ಕೇಂಡಿನ ಅಮ್ಮೆರ್ 'ಕುಡ್ಲಗ್ ಪೋಲ. ಆಂಡ ಯೋಪೊಗ್ಲಾ ನಮ್ಮ ಕುಟುಮೊಗು ಅಪಕೀರ್ತಿ ಬರ್ಪಿ ಬೇಲೆ ಮಲ್ಪೊಡ್ಚಿ" ಪಂಡೆರ್. ಅಂಚ ಯಾನ್ ಕುಡ್ಲಗ್ ಪೋಯೆ. ಅಪಗ ಮಾತ ವಾಹನ ಸೌಕರ್ಯೊಲು ಇಜ್ಜಾಂಡ್ ನಡತೊಂದೇ ಪೋದು ಕುಡ್ಲ ಮುಟ್ಯೆ.

ನಿಖಿಲ್ : ಅಪಗ ಈರೆಗ್ ಏತ್ ಪ್ರಾಯೊ ಆದಿಪ್ಪು ಸರ್?

ಡಾ. ಬಾಳಪ್ಪ :– ಸರಿಯಾದ್ ಪನ್ಪುನ ಕಸ್ಟ. ಪದಿನಾಜಿ–ಪದಿನೇಳ್ ಅದುಪ್ಪು

ನಿಖಿಲ್ :– ಕುಡ್ಲಗ್ ಪೋಯಿ ಬೊಕ್ಕ ದಾದ ಮಲ್ತರ್ ?

ಡಾ. ಬಾಳಪ್ಪ :– ಅಡೆಗ್ ಪೋಯಿ ಬೊಕ್ಕ ಹೊಟೇಲ್‌ಗ್ ಸೇರ್ಯೆ. ಹೋಟೇಲ್ಡ್ ಕೆಲಸ ಮಲ್ಪುನಗ ಸ್ವಸಹಾಯೊದ ಮಹತ್ವ ತೆರಿಂಡ್. ಬೇತೆ ಬೇತೆ ಜನೊಕ್ಲೆನ ವಿಚಾರೊಲೆನ ಬಗ್ಗೆ ಆಲೋಚನೆ ಮಲ್ತೆ. ಶಾಲೆ ಕಲ್ಪರೆ ಸುರು ಮಲ್ತೆ. ಅಪಗ ಕುಡ್ಲಡ್ ಶಾಲೆ ಕಾಲೇಜಿಲ್ ಇತ್ತ್‌ಂಡಲಾ ಹಾಸ್ಟೆಲ್‌ದ ವ್ಯವಸ್ಥೆ ಇಜ್ಜಾಂಡ್. ಅಪಗ ಶರವು ದೇವಸ್ಥಾನೊಡು ಎನ್ನ ನೇಲ್ಯಪ್ಪೆ (ಪಂಡ ಎನ್ನ ಅಮ್ಮ ಅಮರ್ ಬಾಲೆಲೆಡ್ ಒರ್ತಿ. ಆರೆನೊಟ್ಟುದ ನನೊರ್ತಿ) ಪಾತ್ರೆ ದೆಕ್ಕುನ ಬೇಲೆ ಮಲ್ಪೇದೆರ್. ಆರ್ನ ಕೈತಡೆ ಪೋವೊಂದಿತ್ತೆ. ದೇವಸ್ಥಾನೊಗು ಮಲ್ಲ ಮಲ್ಲ ಜನೊಕುಲು ಬರ್ಪೆದೆರ್. ಅಪಗ ಎಂಕ್ ಜಾತಿ ಜಾತಿಲೆನ ನಡುಟು ಮಿತ್ತ್ ತಿರ್ತ್ ಪನ್ಪಿ ಹಾಳ್ ಅನುಭವ ಆಂಡ್ ಯೆನ್ನ ನೇಲ್ಯಪ್ಪೆಲಾ ಎಂಕ್ ಪಂಡಿನಿ ಈತೇ 'ದಾದ ಬೋಡಾಂಡಲಾ ಮಲ್ಪು . ಕುಟುಮೊಗು ಅಪಕೀರ್ತಿ ಬರ್ಪಿ ಬೇಲೆ ಮಾತ್ರ ಮಲ್ಪೊಡ್ಚಿ........

ನಿಖಿಲ್ :– ರಡ್ಡನೇ ಸರ್ತಿಲಾ ಹಿರಿಯೆರೆಡ ಅವ್ವೇ ಪಾತೆರೊ ಕೇಂಡರ್....

ಡಾ. ಬಾಳಪ್ಪ :– ಅಂದಂದ್ ಕಡೇ ಮುಟ್ಟಲಾ ಅವ್ವೇ ಪಾತೆರೊ ಎನ್ನ ತರೆಟ್ಟ್ ಒರಿಂಡ್. ಆರ್ ಎನನ್ ಪೊರ್ಲುಡು ತೂವೊಂಡೆರ್.

ನಿಖಿಲ್ :– ಆರ್ನ ಪುದರ್ ದಾದ ಸರ್?

ಡಾ. ಬಾಳಪ್ಪ :– 'ಪೂ' ಪಂಡ್‌ದ್ ಪುದರ್ (ತೆಲಿಕೆ)

ನಿಖಿಲ್ :– ಈರೆನ ಮಟ್ಟ್‌ಗ್ ಆರ್ 'ಪೂ' ವೇ ಆದಿತ್ತೆರತ್ತೆ?

ಡಾ. ಬಾಳಪ್ಪ :– (ಗಟ್ಟಿಡ್ ತೆಲ್ತೊಂದು) ಅಂದಂದ್. ಈರ್ ಪನ್ಪಿನ ಸರಿ.

ನಿಖಿಲ್ :– ಅಂಚಾಂಡ ಒರ್ಯಗೊರಿ ಸಹಕಾರ ಕೊರೊಂದುಪ್ಪುನ ಪ್ರೀತಿ ವಿಶ್ವಾಸೊದ ಮನಸ್ ಅಪಗನೇ ನಮ್ಮ ಸಮಾಜೊಡು ಇತ್ತ್‌ಂಡತ್ತೇ? ಅಂಚಾಂಡ

ಸಮಾಜವಾದ ಪಿದಯಿ ದೇಶದವತ್ತ್,

ಡಾ. ಬಾಳಪ್ಪ :– ಏರ್ ಅಂಚ ಪನ್ಪುನಕುಲು ?

ನಿಖಿಲ್ :– ಕೆಲವೆರ್ ಅಂಚ ಪನ್ಪೆರತ್ತ?

ಡಾ. ಬಾಳಪ್ಪ :– ಅಯಿನ್ ಒಪ್ಪರೆ ಸಾಧ್ಯಜ್ಜಿ, ನಮ್ಮ ಸಮಾಜೊಡು ಜಾತಿ ಬೇದೊ ಇತ್ತ್ಂಡಲಾ ಕುಟುಮದುಲಯಿ, ಸಮಾಜದುಲಯಿ ಸಹಕಾರೊದ ಮನಸ್ಸ್ ಉಲತ್ತುಲಯಿಡೇ ಇತ್ತ್ಂಡ್. ಎಂಕ್ಲೆನ ನೇಲ್ಯಮ್ಮೆರ್ ಇಲ್ಲ್ ನಡಪಾವೊಂದಿತ್ತಿನ ಕ್ರಮೊನು ತೂವೊಡಾಂಡ್. ಆ ವ್ಯವಸ್ಥೆಡ್ ಬೇದ ಬಾವಂದ್ ಇಜ್ಜೇ ಇಜ್ಜಿ, ಆರ್ ಎನನ್ ಶಾಲೆಗ್ ದಾಯೆ ಕಡಪುಡ್ಜೆರ್ ಪಂಡ ಆರ್ ಆರ್ನ ಸ್ವಂತ ಜೋಕ್ಲೆನೇ ಶಾಲೆಗ್ ಕಡಪುಡ್ದುಜೆರ್. ದಾಯೆಗ್ಂದ್ಂಡ ಅಂಚಿತ್ತಿನ ಒಂಜಿ ಕ್ರಮೊನೇ ವಿಚಾರೊನೇ ಅಪಗ ಇಜ್ಜಾಂಡ್..

ನಿಖಿಲ್ :– ಕುಡ್ಲಡ್ ದಾನೇ ಆಂಡ್.

ಡಾ. ಬಾಳಪ್ಪ :– ಕುಡ್ಲಡ್ ಹೋಟೆಲ್‌ಡ್ ಕೆಲಸ ಮಲ್ತೊಂದು ಶಾಲೆಗ್ಲಾ ಪೋಯೆ. ಅಪಗ ಸ್ವಾತಂತ್ರ್ಯ ಹೋರಾಟದ ಪ್ರಭಾವ ಬಾರಿ ಇತ್ತ್ಂಡ್. ಯಾನ್ಂದತ್ತ್ ಎನಲೆಕ್ಕ ಮಸ್ತ್ ಜನೊ ಈ ಸ್ವಾತಂತ್ರ್ಯದ ಚಳವಳಿಡ್ ಪಾಲ್ ಪಡೆದಿತ್ತೆರ್ ಅಪಗ ಸಮಾಜವಾದಿ ವಿಚಾರಧಾರೆದ ಪ್ರಭಾವೊಗು ಯಾನ್ ತಿಕ್ಯೆ. ಸುಮಾರ್ ಜನೊಕ್ಲೆನ ಒಟ್ಟುಗೆ ಸೇರೊಂದು ಬೆಂದ್‌ನೆಡ್ಡಾವರೆ ಎನ್ನ ಜ್ಞಾನ ಬುಲೆಂಡ್. ಸ್ವಾತಂತ್ರ್ಯ ತಿಕ್ಕೊಡು, ಜಾತಿ ಜಾತಿಲೆನ ನಡು ನಡುತ ಭೇದ ಬಾವ ಪೋವೊಡುನ್ಪಿ ವಿಚಾರೊಲು ಎನ್ನ ತರೆಟಿತ್ತ.

ನಿಖಿಲ್ :– ಈರೆಗ್ ನಿಜವಾದ್ಲಾ ಜಾತಿಲೆಡ್ ನಂಬಿಕೆ ಇಜ್ಜತ್ತೆ. ..ಆಂಡಲಾ ಈರ್ ಜಾತಿ ಕೂಟೊಡು ಗುರ್ತಿಸಾವೊಂದರತ್ತೆ...?

ಡಾ. ಬಾಳಪ್ಪ :– ಎಂಕ್ ಜಾತಿಡ್ ನಂಬಿಕೆ ಇಜ್ಜಿ, ಆಂಡ ಕುಲಾಲ ಜಾತಿದಕುಲು ಒರಿನ ಸುಮಾರ್ ಜಾತಿಲೆನಲೆಕ ಪಿರ ಒರಿನಕುಲು. ಅಕ್ಲೆನ ಸಂಘಟನೆ ಮಲ್ತ್ಂಡ ಪಿರ ಒರಿನಕ್ಲೆನ್ ಗಟ್ಟಿ ಮಲ್ತಿಲೆಕ ಆಪುಂಡು. ಅವು ತಪ್ಪತ್ತ್. ಸ್ವಾತಂತ್ರ್ಯ ತಿಕ್ಕಿ ಬೊಕ್ಕ ಕುಲಾಲ ಜಾತಿದ ಕೆಲವು ನಾಯಕೆರ್ನಕುಲು ಕುಲಾಲ ಸಂಘ ಸೇರ್ಯರೆ ಬಯಕ್‌ದಿತ್ತೆರ್, ಪಿರ ಒರಿನ ಜಾತಿ ಒಂಜೆತ್ತ ಕೂಟ ಕಟ್ಟುನ ಅವಕಾಶೊ ತಿಕ್‌ನೆಡ್ಡಾವರೆ ಸೇರೊಂಡೆ ಬೊಕ್ಕ ಅಯಿಕಾದ್ ಬೇಲೆ ಮಲ್ತೆ. ಈ ರೀತಿದ ಸಂಘಟನೆ ಜಾತಿ ಬೇದೊಲೆನ್ ಅಲಿಪ್ಪರೆ ಉಪಕಾರೊಗು ಬೂರುಂಡು. ಮಾತೆಡ್ದ್‌ಲಾ ಮುಖ್ಯವಾದ್ ಮುನುಷ್ಯ ಪರಿಪೂರ್ಣ ಸ್ಥಿತಿ ಮುಟ್ಟೊಡು ತೂಲೆ. ಜಾತಿ ಬೇದೊಡು ಉಂದು ಸಾದ್ಯನೆ ಇಜ್ಜಿ ನರಮಾನಿ ನರಮಾನ್ಯನ ನಡುವೆ ಸಮಾನತೆ ಬೋಡು.

ನಿಖಿಲ್ :– ಈರ್ ಅಂತರ್ಜಾತಿಯ ಮದ್ಮೆಗ್ ಪ್ರೋತ್ಸಾಹ ಕೊರ್ಪರಾ?

ಡಾ. ಬಾಳಪ್ಪ :– ಅಂದ್ ಪ್ರೋತ್ಸಾಹ ಕೊರ್ಪೆ. ಆಂಡ ಇಂಚಿತ್ತಿನ ಮದ್ಮೆಲೆಡ್ ಒವ್ವೇ ರೀತಿದ ಜಾತಿ ಭೇದೊ, ಮೇಲ್ ಕೀಳದ್ ಬಾವನೆ ಇಪ್ಪರೆ ಬಲ್ಲಿ.

ನಿಖಿಲ್ : ಕುಲಾಲ್ ಜಾತಿದ ಆನ್ ಬೇತೆ ಜಾತಿದ ಪೊಣ್ಣನ್ ಮದ್ಮೆ ಆಂಡ ಈರ್ ಸೇರ್ಸಾವೊನ್ವರಾ?

ಡಾ. ಬಾಳಪ್ಪ :- ಎನ್ನ ಆಕ್ಷೇಪ ದಾಲಾ ಇಜ್ಜಿ. ದುಂಬೇ ಪಂಡಿನಂಚ ಮಿತ್ತ್ ತಿರ್ತ್ ಭೇದಭಾವ ಮಾತ್ರ ಇಪ್ಪರೆ ಬಲ್ಲಿ.

ನಿಖಿಲ್ :- ಈರ್ ಈ ಪಿರ ಒರಿನ ಕೂಟೊಲೆನ್ ಮಾತ್ರ ಸೇರ್ಸಾದ್ ಒಂಜಿ ಜಾತಿಲೆನ ಕೋಪೆನೇ ಮಲ್ಪರೆ ಪ್ರಯತ್ನೊ ಮಲ್ತ್‌ಜರೆ?

ಡಾ. ಬಾಳಪ್ಪ :- ಮಲ್ತ್‌ದಿತ್ತೆ ಸುಮಾರ್ ಸರ್ತಿ ಯಾನ್ ಬೊಕ್ಕ ಬೇತೆ ಕೆಲವೆರ್ ಸೇರ್ದ್ ಆ ಪ್ರಯತ್ನೊ ಮಲ್ತ್‌ದಿತ್ತ. ಆಂಡ ಒವುಲಾ ಸರಿಯಾದ್ ಆಯಿಜಿ, ಒರಿಜಿ

ನಿಖಿಲ್ :- ಪಂಡ ಇತ್ತೆದ ಜವನೇರ್ ಕೂಟ ಕಟ್ಟರೆ ಮಲ್ಪುನ ಪ್ರಯತ್ನ ಅಗತ್ಯ ಇಜ್ಜಿಂದ್ ಈರ್ನ ಅಭಿಪ್ರಾಯೊನೇ?

ಡಾ. ಬಾಳಪ್ಪ :- ಖಂಡಿತಾ ಅತ್ತ್, ಎಂಕ್ಲೆಡ್ದ್ ಸಾದ್ಯಾವಂದಿನವು ನಿಕ್ಲೆಲೆಕಂತಿ ಜವನೆರ್ನ ಕೈಟ್ ಖಂಡಿತಾ ಸಾಧ್ಯ ಆವು. ಪ್ರಯೊತ್ನೊ ಕೈ ಬುಡ್ಯರೆ ಬಲ್ಲಿ

ನಿಖಿಲ್ :- ಸ್ವಾತಂತ್ರ್ಯ ತಿಕ್ಕಿ ಬೊಕ್ಕ ಈರ್ ಮನಸ್ ಮಲ್ತ್‌ದುಂಡ ಓಟುಗು ಉಂತುದು ಮಂತ್ರಿಯಾತೊಲಿ. ಆಂಡ ಈರ್ ಆಯಿಜರ್ ದಾನೆ? ನೆನ್ನೇ ತ್ಯಾಗಂದ್ ಪನ್ಯರೆ ಈರ್ ಒಪ್ಪುಜರ್. ಈರೆಡ ಆತ್ಮವಿಶ್ವಾಸೊದ ಕೊರತೆ ಇತ್ತ್‌ಂಡೆ?

ಡಾ. ಬಾಳಪ್ಪ:- ಅಂಚ ದಾಲಾ ಅತ್ತ್. ಆಧಿಕಾರ ಬತ್ತಿ ಪೆಟ್‌ಗೇ ಸ್ವಾರ್ಥೊಲಾ ಬರ್ಪುಂಡು. ಯಾನ್, ಎನ್ನಕುಲು ಪನ್ಪಿನ ಬೇಲೆ ಮಲ್ತ್‌ಂಡ ಮಾತಲಾ ಎಡ್ಡೆ ಆಪುಂಡು (ಉಂದುವೇ ಪಾತೆರೊನು ರಾಷ್ಟ್ರಪತಿ ಎ.ಪಿ.ಜೆ. ಅಬ್ದುಲ್ ಕಲಾಂ ಒರ ತಾಂಜೇನಿಯಾಡ್ ಪಂಡ್‌ದಿತ್ತೆರ್) ಅವ್ವತ್ತಂದೆ ಎನಡ್ದ್ ಜಾಸ್ತಿ ಜಾಸ್ತಿ ಕಲ್ತ್‌ನಕುಲು, ಯೋಗ್ಯೆರ್ ಇತ್ತೆರತ್ತ? ಅಂಚಾದ್ ಅಧಿಕಾರೊದ ಬೆರಿ ಪತ್ತ್‌ದ್ ಪೋಯಿಜಿ.

ನಿಖಿಲ್ :- ಜಾರ್ಜ್ ಫೆರ್ನಾಡೀಸ್ ಈರೆಗ್ ಆರೆನ ರಾಜಕೀಯ ಗುರುಂದ್ ಲೆಪ್ಪುವೆರತ್ತ ?

ಡಾ. ಬಾಳಪ್ಪ :- ಅಂದ್ ಯಾನ್ ಆರೆಗ್ ಪಂಡ್‌ದಿತ್ತೆ. ಅಂಚ ಮಾತ ಪನೊಂದು ಪೋವೊಡ್ಚಿಂದ್. ಆರ್ ಬಿಜ್ಯೆದಾರ್. ಎಂಕ್ ಕುಡ್ಲಡ್ ಗುರ್ತಾಂಡ್. ದುಂಬು ಪಂಡ್‌ದಿತ್ತೆ ಸಮಾನತೆದ ವಿಚಾರೊದ ಬಗೆಟ್ ಆಲೋಚನೆ ಮಲ್ಪುರೆ, ಧಾರ್ಮಿಕತೆತ್ತ ಬೆರಿ ಪತ್ತ್‌ದ್ ಪೋಪುನೆಡ್ದ್ ದಾಲಾ ಪ್ರಯೋಜನ ಇಜ್ಜಿಂದ್. ಅಂಚ ಆರ್ ಸಮಾಜವಾದೋದ ಮಿತ್ತ್ ಪ್ರೀತಿ ಬುಲೆಪಾವೊಂಡೆರ್. ಯಾನ್ ಮಲ್ತ್‌ನಿ ಆತೆ.

ನಿಖಿಲ್ :- ದುಂಬೊರ ಆರ್ ಕೇಂದ್ರ ಮಂತ್ರಿಯಾದುಪ್ಪುನಗ ಕೊಂಕಣ ರೈಲ್ವೇದ ಉದಿಪನ ಮಲ್ಪುನ ಪೊರ್ತುಡು ಎನ್ನ ಗುರು ಡಾ ಬಾಳಪ್ಪೆರ್ ಮೂಲೆ

ಉಲ್ಲೆರ್, ಆರ್ ಮಿತ್ತ್ ಚಾವಡಿಗ್ ಬರೊಡುಂದು ಲೆತ್ತೆರ್. ಈರ್ ಪೋಯಿನನೆ ಇಜ್ಜರ್...?

ಡಾ. ಬಾಳಪ್ಪ :- ತೂಲೆ ಆರೆಗ್ ಎನ್ನ ನೆನೆಪಾಯಿನ ಈ ಲೇಸ್‌ಡ್ ಎನನ್ ತೂದು ಆರೆಗ್ ನಿಜವಾದ್ಲ ಗೌರವೊ ಇತುದುಂಡ ಎನನ್ ದುಂಬೇ ಲೆತುದುವೆರ್ ಅತ್ತ್‌ಂಡ ಒಂಜಿ ಲೆಪ್ಪೋಲೆನಾಂಡಲಾ ಕಡಪುಡುದುವೆರ್ ಆರ್ ಒಂಜಿ ಪಕ್ಷದೇಟ್ಟುಗೆ ಗುರ್ತಾರ್ತಡಿತ್ತೆರ್. ಆರ್ ಅಂಚ ಲೆಪ್ಪುನಗ ಆಪೋರ್ತುಡು ಅವಮಾನ ಪಂಡ್‌ದ್ ಎಂಕ್ ತೋಜೆಂಡ್ ಅಂಚಾದ್ ವೇದಿಕೆಗ್ ಪೋಯಿಜಿ

ನಿಖಿಲ್ :- ಈರೆಗ್ ಮಸ್ತ್ ಬಚ್ಚೆಲ್ ಆಯಿಲೆಕ ತೋಜುಂಡು ನನೊರ ಪಾತೆರ್‍ಗ್ ಸರ್. ಇತ್ತೆದ ಜವನೆರೆಗ್ ಈರೆನ ಎಡ್ಡೆ ಮದಿಪು ದಾದ?

ಡಾ. ಬಾಳಪ್ಪ :- ಭೇದ ಭಾವ ತಿರ್ತ್ ಮಿತ್ತ್ ಬುಡೊಡು. ನರಮಾನಿ ಪರಿಪೂರ್ಣಂದಾವೊಡು ನಮ ಜಾತಿ ಧರ್ಮೊಲೆನ ನಡುಟೆ ಸಾಮರಸ್ಯ ಮೂಡಾಯರೆ ಪ್ರಯತ್ನ ಮಲ್ಪೊಡು. **(ಕುಡ್ಲಡ್ದ್ ಪ್ರಕಟ ಆಪುನ ವಿಜಯ ಕಿರಣ ಬಯ್ಯದ ಪತ್ರಿಕೆಗಾದ್ ಶ್ರೀ ನಿಖಿಲ್ ಎ. ಕೊಲ್ಪೆ ಮಲ್ತಿನ ಸಂದರ್ಶನ ತಾ. 16.09.2014ತ್ತ ಪತ್ರಿಕೆಡ್ ಪ್ರಕಟ ಆತ್‌ಂಡ್)**

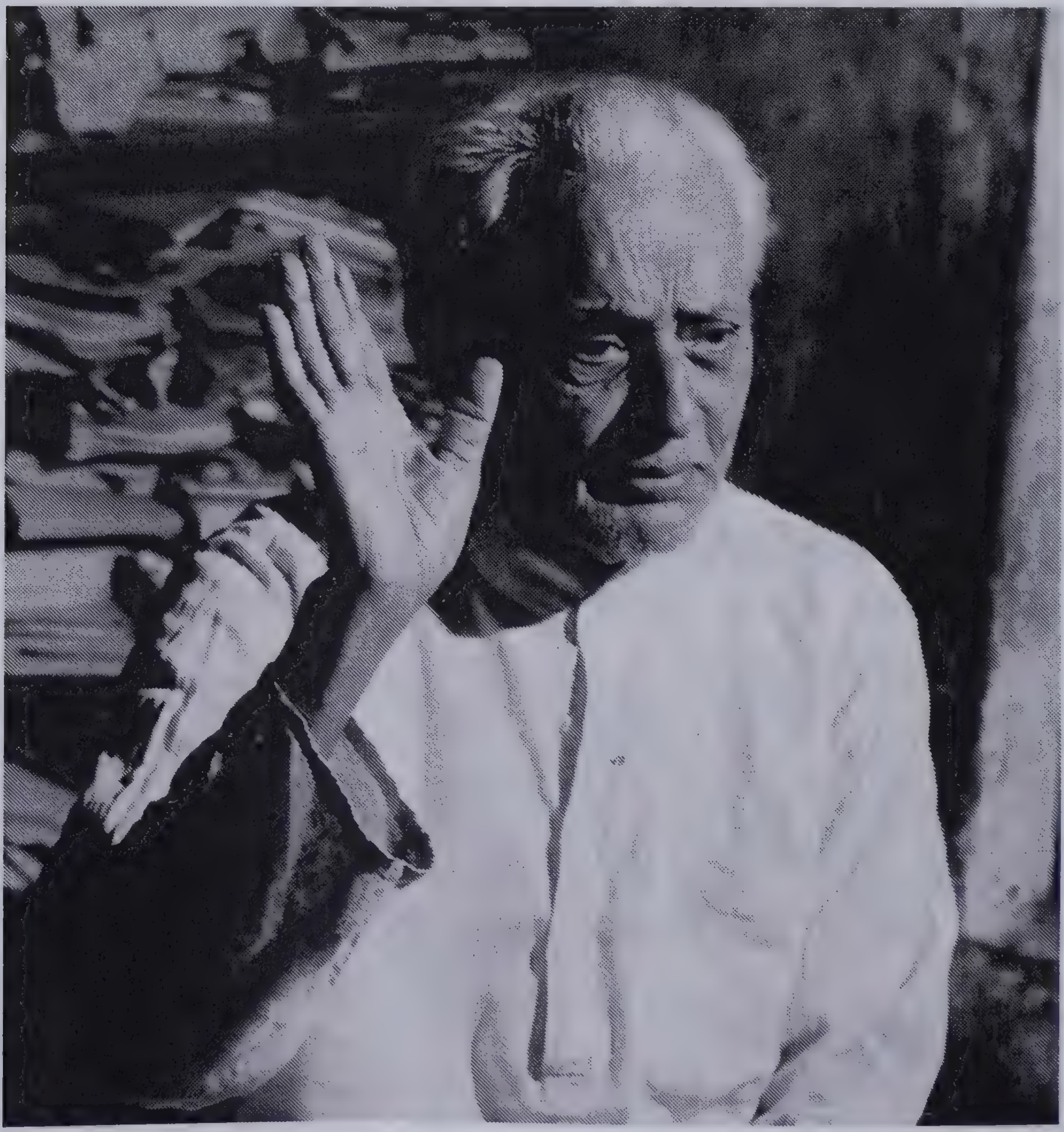

ಸಮಾಜ ಸೇವಾ ಸಹಕಾರಿ ಬ್ಯಾಂಕ್‌ದ ಬೊಳ್ಳಿ ಪರ್ಬದ ಸಂದರ್ಭೊಡು
ಸಚಿವರಾಯಿನಾ ಶ್ರೀ ಬಿ. ರಮಾನಾಥ ರೈ ಬೊಕ್ಕ ಗಣ್ಯರ್‌ನೊಟ್ಟಿಗೆ

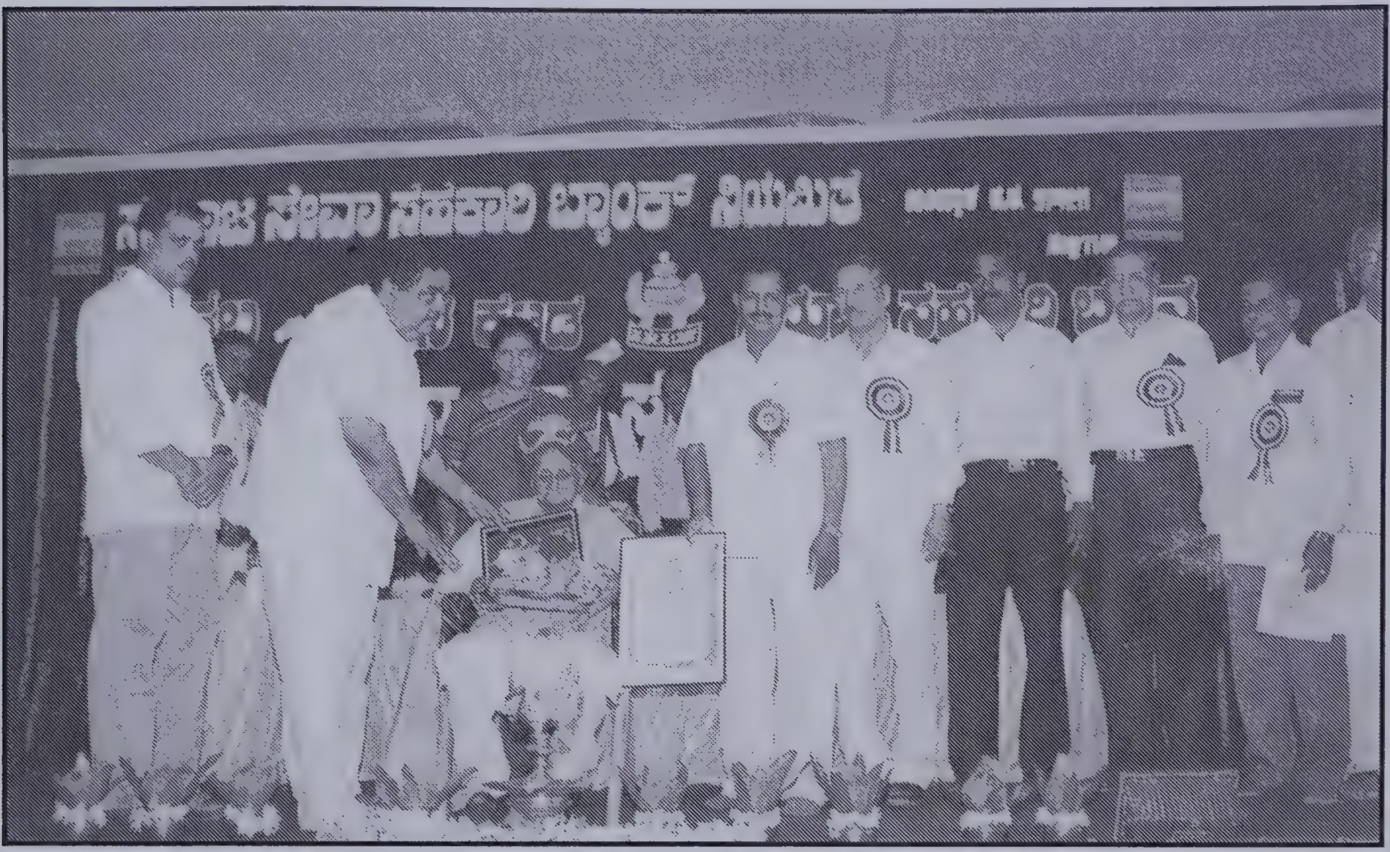

2004ಟ್ ಕರ್ನಾಟಕ ತುಳು ಸಾಹಿತ್ಯ ಅಕಾಡೆಮಿದ ಪತ್ತನೆ ವರ್ಷದ ಲೇಸ್‌ಡ್
ಡಾ. ಅಮೆಂಬಳ ಬಾಳಪ್ಪ

ರಾಜಕೀಯ ಶಿಷ್ಯೆ ಕೇಂದ್ರದ ಮಾಜಿ ರಕ್ಷಣಾ ಸಚಿವ ಶ್ರೀ ಜಾರ್ಜ್ ಫೇರ್ನಾಂಡಿಸ್, ಡಾ|| ಕಯ್ಯಾರ ಕಿಂಞಣ್ಣ ರೈ ಬೊಕ್ಕ ಎಂ. ವೀರಪ್ಪ ಮೊಯ್ಲಿ ಬಿ. ರಮಾನಾಥ್ ರೈ ಮೋಕುಲೆನ ಒಟ್ಟಿಗೆ (ದಿನಾಂಕ 02-10-2006)

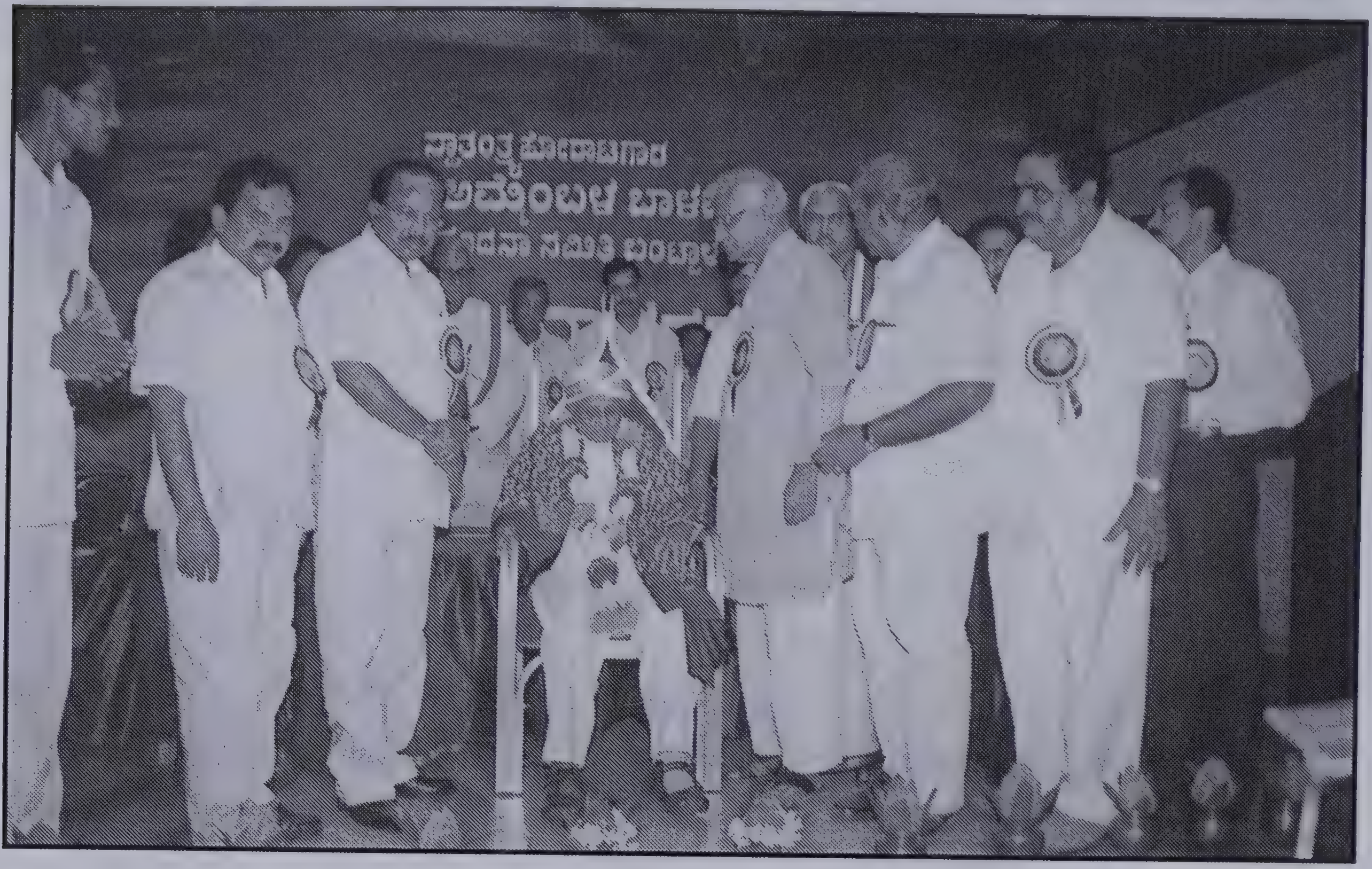

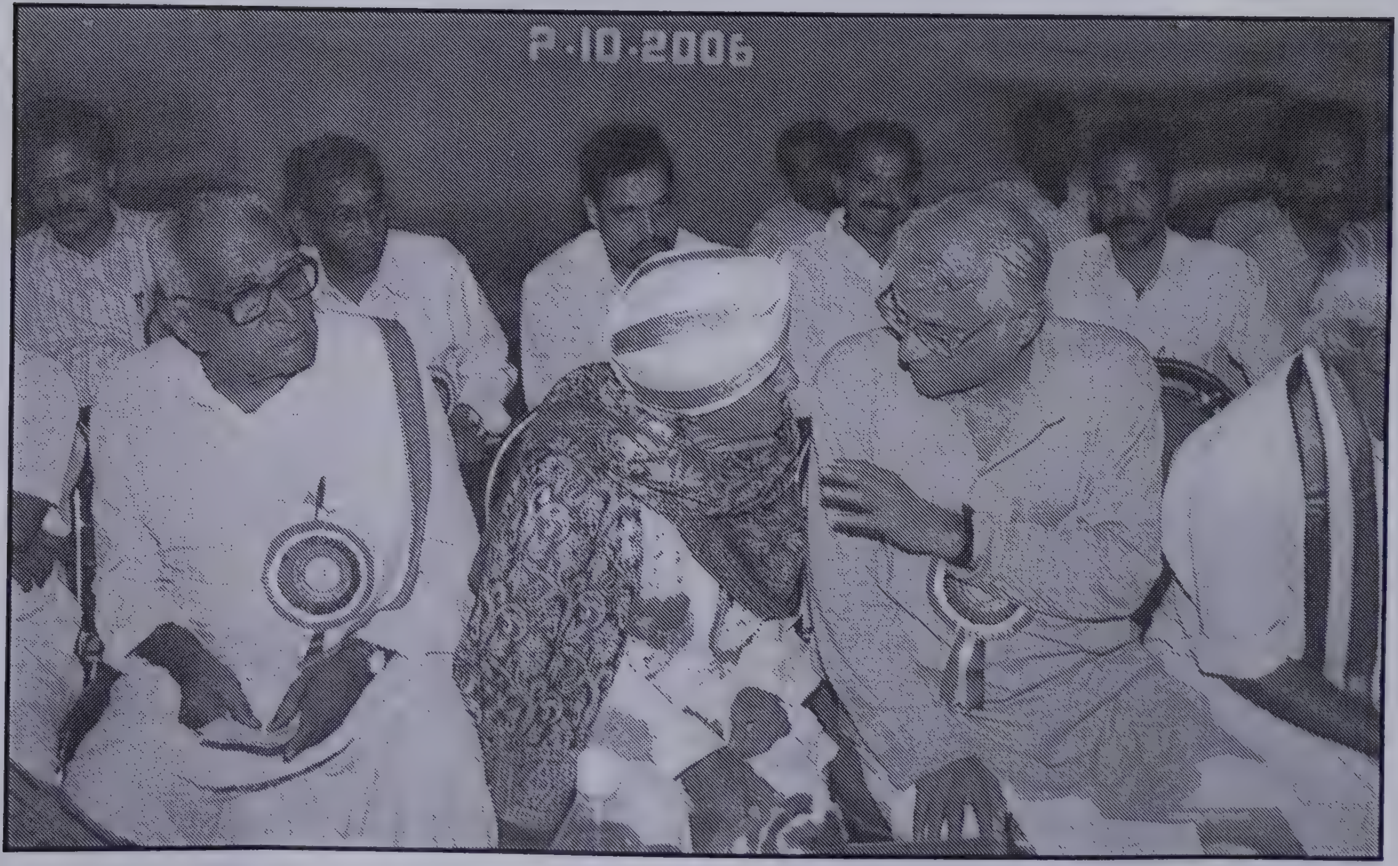

ಅಭಿನಂದನಾ ಸಮಾರಂಭ

ಕರ್ನಾಟಕ ತುಳು ಸಾಹಿತ್ಯ ಅಕಾಡೆಮಿ

ತುಳು ಭವನ, ಉರ್ವಸ್ಟೋರ್, ಮಂಗಳೂರು – 6

ಅಧ್ಯಕ್ಷೆರ್

ಎಮ್. ಜಾನಕಿ ಬ್ರಹ್ಮಾವರ

ರಿಜಿಸ್ಟ್ರಾರ್

ಚಂದ್ರಹಾಸ ರೈ. ಬಿ.

ಅರ್ಥಸದಸ್ಯೆರ್

ಡಿ. ಎಮ್. ರವಿ ಕುಮಾರ್

ಅಕಾಡೆಮಿದ ಸದಸ್ಯೆರ್

ಪ್ರೊ. ಡಿ. ವೇದಾವತಿ

ಶ್ರೀ ಡಿ. ಎಂ. ಕುಲಾಲ್

ಶ್ರೀ ಸುಭಾಶ್ಚಂದ್ರ ಪಡಿವಾಳ್

ಶ್ರೀ ದುರ್ಗಾಪ್ರಸಾದ್ ರೈ ಕುಂಬ್ರ

ಶ್ರೀಮತಿ ಜಯಶೀಲ

ಶ್ರೀ ವಸಂತ ಶೆಟ್ಟಿ ಬೆಳ್ಳಾರೆ

ಶ್ರೀ ಕೃಷ್ಣಪ್ಪ ಉಪ್ಪೂರು

ಶ್ರೀ ರಘು ಇಡ್ಕಿದು

ಶ್ರೀ ಮೋಹನ್ ಕೊಪ್ಪಲ ಕದ್ರಿ

ಶ್ರೀಮತಿ ರೂಪಕಲಾ ಆಳ್ವ

ಶ್ರೀ ನವೀನ್ ಡಿ. ಪಡೀಲ್

ಶ್ರೀ ಕೆ. ಟಿ. ವಿಶ್ವನಾಥ

ಡಾ. ದಿವಾ ಕೊಕ್ಕಡ

........ಡಾಕ್ಟರ್ ಅಮ್ಮೆಂಬಳ ಬಾಳಪ್ಪೆರ್ 'ಸತುಗುಣತೇಜಿದ ಕುರಲ್' ಪಣ್ಪಿಲೆಕೊದ ನರಮಾನಿ. ಬದ್ಕ್‌ದ ಸಾದಿಡ್ ಗಾಂಧಿಲೆಕ ಸಾದಾಸೀದಾ ಪಜ್ಜೆ ದೀವೊಂದು ದೈರೊಡು ದುಂಬರಿದ್ ದಿಂಜ ಸಾದನೆನ್ಲಾ ಮಲ್ತ್‌ದಿನಾರ್. ಆರೆನ ಸಾದನೆದ ಸಾದಿ ಪಂಡ ದೇಶಭಕ್ತಿದವು, ಪರೋಪಕಾರೊದವು. 'ಕ್ವಿಟ್‌ಇಂಡಿಯಾ' ಚಳುವಳಿಡ್. ಪಾಲ್ ಪಡೆಯಿನ ಬಾಳಪ್ಪೆರ್‌ಲ ಜೈಲ್ ಸೇರ್ಯೆರ್. ಜೈಲ್‌ಡ್ ಮಲ್ಲ ಮನಸ್‌ದ ದೇಶ ಭಕ್ತೆರೆನ ಪರ್ಚಯೊಡು ನನಲಾತ್ ಜಾನಗೇನ ಪಡೆತೊಂಡೆರ್. ಹಿಂದಿ, ಇಂಗ್ಲಿಷ್ ಬಾಸೆಲೆಡ್ ಪೊರ್ಲುಡು ಪಾತೆರುನೆನ್ ಕಲ್ತೊಂಡೆರ್. ಜತೆಟ್ ಅನ್ನೆಯದಕ್ಲೆನ ಎದುರುಡು ಸೊರ ಲಕ್ಕಾವುನ ಬಂಡಾಯ ಗುಣೊನ್ಲಾ ಬುಳೆಪಾವೊಂಡೆರ್. ಕಸ್ಟೊಗ್ ಇಸ್ಟ ತಿಕ್‌ಂಡ್ ಪಣ್ಪಿಲೆಕ ಭಾರತ ಸ್ವತಂತ್ರ ಆಯಿನೆತ ನಿಜ ಕುಸಿನ್ ಅನ್ಬೇಸಿನ ಕೋಟಿ ಕೋಟಿ ಸತ್ಯಾಗ್ರಹಿಲೆಡ್ ಬಾಳಪ್ಪೆರ್‌ಲ ಒರಿ.

ಕಲುಕಬಟ ಕಮ್ಮಿದ ಹಳ್ಳಿದ ಪರಿಸರೊಡು ಪುಟುದು ಬಲತಿನ ಬಾಳಪ್ಪೆರೆಗ್ ಸಜ್ಜನಿಕೆದ ನಡಕೆಲ್, ಮಾನವೀಯ ಮೌಲ್ಯೊಲ್ ಮುಕ್ಯ. ಅಂಚಾದ್ ಜಾತಿ ಬೇದೊದ ನಡಕೆದಕ್ಲೆಡ ಗೌರವ ಕಮ್ಮಿ. ನೀತಿ ಇತ್ತಿನಾಯೆ ಮಿತ್ತ ಜಾತಿದಾಯೆ. ನೀತಿ ತತ್ತಿನಾಯೆ ಕಂಡಿತೊಗ್ಲಾ ತಿರ್ತಜಾತಿದಾಯೆ ಪಣ್ಪಿನ ಲೆಕ್ಕಾಚಾರ. ಆರೆನ ಬಳಗೊಡಿತ್ತಿನಕುಲ್ಲಾ ಉಂದುವೇ ಅಲಚನೆದಕುಲು. ಅಂಚ ಆರ್ ಸಮಾಜೊಡು ಮಾತೆರೆಗ್ಲಾ ಬಂಧುವೇ. ಮಾತೆರೆನ ಸುಕದುಕ್ಕೊಗ್ ಒದಗುನಾರೇ!

ಎಮ್. ಜಾನಕಿ ಬ್ರಹ್ಮಾವರ
ಅಧ್ಯಕ್ಷೆರ್
ಕರ್ನಾಟಕ ತುಳು ಸಾಹಿತ್ಯ ಅಕಾಡೆಮಿ